

1. Aşağıdakilerden hangisi kafatasının içindeki yaralanmaların belirlilerindendir?

Bulantı, kusma

2. Bireyin iş ortamında dürüst davranışlar sergilemesinde etkili olan en etkin özellik nedir?

Ahlaki olgunluk düzeyi

3. ABS, ESR ve ESP gibi sistemlerin genel adı nedir?

Araçlarda kontrolü kaybetmeyi önleyen elektronik sistemler

4. Aşağıdakilerden hangisi Karayolu Taşıma Yönetmeliğinin amaçlarından biri değildir?

Uluslararası yolcu taşımacılığı faaliyetinde kullanılan taşıtların otoyollardaki hız sınırlarını belirlemek

5. Karayolu taşımalarında düzeni ve güvenliği sağlamak, taşımacı, acente ve taşıma işleri komisyoncuları ile nakliyat ambarı ve kargo işletmeciliği ve benzeri hizmetlerin şartlarını belirlemek, taşıma işlerinde istihdam edilenlerin niteliklerini, haklarını ve sorumluluklarını saptamak amacıyla ihdas edilen Kanun aşağıdakilerden hangisidir?

4925 sayılı Karayolu Taşıma Kanunu

6. Dijital göstergeli araca aşağıdakilerden hangisi yapılmaz?

Akü takviyesi

7. Aşağıdakilerden hangisi işin tanımıdır?

Fikri veya bedenî yarar getiren her çalışmadır.

8. Beyaz baston taşıyan görme engelli bir yayayı taşıt yolunda gören bir sürücü nasıl hareket etmelidir?

Durmali, gerektiğinde yayaya yardımcı olmalıdır.

9. Hoşgörü sahibi olmayan bir sürücünün trafikte aşağıdakilerden hangisini sergileme ihtimali daha fazladır?

Öfke

10. Motor soğutma suyunun sıcaklığını sürücüye bildiren gösterge aşağıdakilerden hangisidir?

Hararet göstergesi

11. Aşağıdaki ifadelerden hangisi sürücülerin mesleki gelişimiyle ilgili değildir?

Mesleki etiğine uymayan davranışlar göstermek

12. Yol güvenliği açısından aşağıdakilerden hangisi gerekli değildir?

Yorgun ve uykusuz olarak sürüşe devam edilmelidir

13. Aşağıdakilerden hangisi kendisini iyi tanıyan insanın özelliklerinden biri değildir?

Karşılaştığı bir olay karşısında tutarsız davranır.

14. İş sağlığı ve iş güvenliğinin esas amacı nedir?

Çalışanları, iş kazaları ve meslek hastalıklarına karşı koruyarak, ruh ve beden sağlıklarını korumak

15. Aşağıdakilerden hangisi Ulaştırma Hizmetleri Denetim Yönetmeliğinde düzenlenen denetim çeşitlerinden biri değildir?

Habersiz denetimler

16. Araçta kaç adet üçgen reflektör bulunması gerekir?

2

17. Aşağıdakilerden hangisi 4925 sayılı Karayolu Taşıma Kanununun amaçlarından biri değildir?

Karayollarında, can ve mal güvenliği yönünden trafik düzenini sağlamak ve trafik güvenliğini ilgilendiren tüm konularda alınacak önlemleri belirlemek

18. Öfkesini kontrol edemeyen sürücülerde aşağıdakilerden hangisi gözlemlenmez?

Nezaketli davranışlar

19. Park halinde olan bir aracın farları uzun bir süre açık halde kalırsa aşağıdakilerden hangisinin olması beklenir?

Akü biter.

20. Aşağıdakilerden hangisi iletişim teknolojilerinin faydalarından değildir?

Aracın arıza yapmasını engelleme

21. Araçta harita ve kroki buldurmanın aşağıdakilerden hangisine faydası yoktur?

Araca fazla yük yüklenmesine

22. Otoyollara girerken hangi şeridin kullanılması zorunludur?

Hızlanma şeridinin

23. Aşağıdakilerden hangisi iş organizasyonunda yapılan belge kontrolü işlerinden biri değildir?

Aracın alım faturası kontrolü

24. İş sağlığı ve güvenliği açısından sağlık, emniyet, çevre ve güvenlik kurallarının uygulanması aşağıdakilerden hangisi üzerinde etkisi yoktur?

Maliyetlerin artmasına

25. Sürücünün trafik ortamında yaptığı hangi davranış, diğer sürücülerin dikkatini dağılmasına ya da paniğe kapılmalarına sebep olabilir?

Slalom yaparak araç kullanması

26. Şok pozisyonunda hastanın ayaklarını yukarı kaldırmanın yaran aşağıdakilerden hangisidir?

Beyne kan gitmesine yardımcı olmak

27. Karayolları Trafik Yönetmeliği'ne göre toplam 100 ceza puanını aştığı tespit edilen sürücülere İlk olarak aşağıdaki cezalardan hangisi uygulanır?

Sürücü belgeleri 2 ay süreyle geri alınır.



28.

Yukarıdaki trafik levhasının anlamı nedir?

Hız sınırlaması sonu

30. Okul taşıtının arkasındaki "DUR" lambası aşağıdaki durumlardan hangisinde yanar?

Sadece öğrenci indirip bindirirken

31. Solunum yetmezliğinden ilk etkilenen organ aşağıdakilerden hangisidir?

Beyin

32. Rentek manevrasının tanımı aşağıdakilerden hangisinde doğru verilmiştir?

Araç içindeki yaralının omuriliğine zarar vermeden çıkarma tekniğidir

33. Lastik hava basıncı normalden fazla olursa aşağıdakilerden hangisi meydana gelir?

Lastiklerin orta kısımları aşınır

34.

I. Organizasyon

II. Araştırma

III. Koordinasyon

Kendi işini kurmak amacı ile harekete geçen girişimci yukarıdakilerden hangilerini yapar?

I-II-III

35. Araç lastiklerinin yetersiz şişirilmesi aşağıdakilerden hangisine sebep olabilir?

Lastik kenarlarının aşınmasına

36. Araç lastiği üzerinde hangi bilgi yer almaz?

Lastik hava basıncı

36. Bir aracı sollamaya başlamadan önce, öndeki araca en çok ne kadar yaklaşılabilir?

Takip mesafesi kadar

37. Aşağıdakilerden hangisi çevre sorunlarıyla ilgili olarak işletmelerin ve kişilerin sosyal sorumlulukları arasında yer alır?

Atıkları ayrıştırmak

38. Toplum içinde var olan ve uyulması gereken saygı ve nezaket kuralları aşağıdakilerden hangisidir?

Görgü kuralları

39. Artan hız sonucunda sürücünün görüş açısının düşmesiyle çevrenin tam olarak algılanamamasına ne ad verilir?

Hız körlüğü

40. Aşağıdaki taşımalardan hangisi Karayolu Taşıma Yönetmeliği kapsamındadır?

Kamuya açık karayolunda motorlu taşıtlarla yapılan yolcu taşımaları

41. Arasında boşluk olan yükler taşınmadan önce aşağıdaki tedbirlerden hangisi alınmalıdır?

Hava yastığı kullanılmalıdır.

42. Far sensörünün görevi aşağıdakilerden hangisidir?

Otomatik olarak farların açılıp kapanmasını sağlamak

43. Trafik kuruluşunca, uyuşturucu veya uyarıcı madde kullandığı tespit edilen sürücüyeye aşağıdaki cezalardan hangisi uygulanır?

Sürücü belgesi 5 yıl süreyle geçici olarak geri alınır

44. Araç bakımının zamanında ve uygun şekilde yapılması, aşağıdakilerden hangisine katkı sağlar?

Yakıt tasarrufuna

45. Aşağıdaki durumlardan hangisinde turnike uygulanmaz?

Kanama başka yöntemle durdurulabiliyorsa

46. Aşağıdakilerden hangisi kazaya yatkın kişilik tiplerinden biri değildir?

Kuralcı

47. Aşağıdakilerden hangisi hız körlüğünün sonucu değildir?

Araç ergonomisinde değişim



48.

48. Yukarıda resimde yer alan lastiğin üretim tarihi için aşağıdakilerden hangisi doğrudur?

2010 yılının yirmi dokuzuncu haftası

49. Aşağıdakilerden hangisi bireye yapılan hak ihlallerinden biri değildir?

Engelliler için ayrılmış yerlere park edilmemesi

50. Sürücünün sürüş düzenindeki anormallikleri tespit ederek görsel veya sesli uyarı ile mola vermesi için uyarın sistem aşağıdakilerden hangisidir?

Yorgunluk tespit sistemi

51. Ticari amaçla yük ve yolcu taşımacılığı yapan motorlu araç sürücüsü gün içerisinde 1 saat mola vermiştir. Sürücünün günlük dinlenme süresinde ne gibi değişiklik olur?

Günlük dinlenme süresinde herhangi bir değişiklik olmaz

52. Aşağıdakilerden hangisi 2918 sayılı Karayolları Trafik Kanununa göre trafik kazalarında asli kusur sebebi sayılmaz ?

Kaza yerini terk etmek

53. Asliye ticaret mahkemesi bulunmayan yerlerde ticari davalar hangi mahkemelerde görülür?

Asliye hukuk mahkemeleri

54. Aşağıdakilerden hangisi karlı ve buzlu yollarda sürücünün yapması gereken doğru işlemdir?

Ani ve sert direksiyon hareketlerinden kaçınmak

55. Meslek seçiminde aşağıdakilerden hangisi araştırılmaz?

Çalışma arkadaşları

56. Aşağıdakilerden hangisi diğerlerine göre küçük ölçekli haritadır?

Dünya haritası

57. 5607 sayılı Kaçakçılıkla Mücadele Kanununa göre ihracı kanun gereği yasak olan eşyayı ülkeden çıkararak kişi, fiili daha ağır cezayı gerektiren başka bir suç oluşturmadığı takdirde aşağıdaki cezalardan hangisi ile cezalandırılır?

Altı aydan iki yıla kadar hapis ve beş bin güne kadar adli para cezası

58. Aşağıdakilerden hangisi internete bağlı navigasyon cihazı kullanımının faydalı yönlerindedir?

Trafik yoğunluğunu ve alternatif güzergâhları öğrenebilme

59. Bir taşıma aracında taşınan tek bir firmaya ait yük aşağıdakilerden hangisidir?

Komple yük

60. Aşağıdakilerden hangisi araçta bulundurulması gereken zorunlu belgelerden değildir?

Aracın garanti belgesi

61. Problemi tanımlamak ve probleme çözüm bulmak amacıyla izlenen planlı ve sistemli çalışma sürecine verilen ad aşağıdakilerden hangisidir?

Araştırma

62. Aşağıdakilerden hangisi kalp durması belirtilerinden biridir?

Nabızın olmaması

63. ' Lastik patladığında; sürtünme yüzeyi , yol tutuşu '

Yukarıdaki cümlede yer alan boşluklara hangi kelimelerin gelmesi gerekir?

Azalıp- azalıp

64. Ulařtırma Hizmetleri Denetim Yönetmeliđine göre 4925 sayılı Karayolu Tařıma Kanununa kapsamında verilecek idari para cezalarına karřı kaç gün ierisinde hangi makama itirazda bulunulabilir?

15 gün – sulh ceza hâkimliđi

65. Araca binmeden önce yapılan kontrollerden biri olan motor yađı kontrolü nasıl yapılır?

Aracın düz bir zeminde olması gerekir

66. Bařka bir kiřinin vergi borcu iin vergilendirmenin maddi – řekli ödevlerini yerine getirmekle görevli üçüncü kiřiler ne olarak adlandırılır?

Vergi sorumlusu

67. Yetkililerce, araçla ilgili belgelerin alınıp aracın belirli bir yere çekilerek trafikten alı konulmasına ne denir?

Trafikten men

68. 4925 sayılı Karayolu Tařıma Kanununa göre yapılacak tařımalarla ilgili ařađıdaki ifadelerden hangisi yanlıřtır?

Tařımacılar, zorunlu hallerde dahi tařıma hizmetlerini yapmaktan kaçınamazlar

69. Bir otobüs ile bir kamyonun aynı anda emniyetle geçemeyeceđi kadar dar olan bir yolda karřılařmaları halinde, aksine bir iřaret yoksa hangisi diđerine geçiř kolaylıđı sađlamak zorundadır?

Kamyon sürücüsü, otobüse

70. Kazazedenin başına darbe alması nedeniyle kulađından kan gelmesi durumunda ařađıdaki uygulamalardan hangisi yapılır?

Kanayan kulađı altta kalacak řekilde yan yatırılır ve kanama engellenmez

71. Karayolu tařıma yönetmeliđine göre ařađıdaki belgelerden hangisi e-devlet üzerinden düzenlenmemektedir?

K belgesi

72. Ařađıdakilerden hangisi ilk yardımın ABC ' sindeki A harfinin karřılıđıdır?

Hava yolu açıklıđının deđerlendirilmesi

73. Solunabilen tozlardan ařađıdaki organlardan hangisi etkilenir?

Akciđer

74. Türkiye Cumhuriyeti Anayasasının alıřma řartları ve dinlenme hakkı ile ilgili hükümlerine iliřkin ařađıdaki ifadelerden hangisi **yanlıřtır**?

alıřanların ücretli hafta ve bayram tatili ile ücretli yıllık izin hakları iřverenin takdirindedir

75. Hızı 90 km/s olan bir aracın normal hava ve yol řartlarında yeterli görüř mesafesine sahipken önündeki aracı güvenli takip mesafesi ařađıdakilerden hangisidir?

45 metre

76. Trafik adabıyla ilgili ařađıda verilen bilgilerden hangisi yanlıřtır?

Trafik ortamını diğer yol kullanıcıları ile paylaşmak zorunda olmadığımızı belirtir

77. Aşağıdakilerde hangisi, öfkeyi başarılı bir şekilde yönetme için önerilen davranışlardan biri değildir?

Alaycı ve aşağılayıcı mizaha başvurulması

78. Psikolojinin günümüzdeki tanımı aşağıdakilerden hangisidir?

Bireylerin davranışlarını inceleyen bilim dalıdır

79. Göğüsteki açık yara aşağıdakilerden hangisi ile kapatılır?

Hava geçirmeyen malzemeyle

80. 4458 sayılı Gümrük Kanununa göre aşağıdakilerden hangisi gümrük tarifesi kapsamına girmez?

Yabancı bir ülkenin Türkiye'ye tek taraflı vermiş olduğu tarife uygulamaları

81. Karayolu Taşımacılık Faaliyetleri Mesleki Yeterlilik Eğitimi Yönetmeliğine kapsamında faaliyet gösteren bir gerçek ve/veya tüzel kişiliği temsil ve ilzam ederek sürekli ve etkin bir şekilde yöneten yönetim kurulu başkanı, yönetim kurulu üyesi, genel müdür, genel müdür koordinatör, genel sekreter ve benzeri konumundaki veya bu unvanlarla istihdam edilen kişilere ne ad verilir?

Üst düzey yönetici

82. Karayolu Taşıma yönetmeliğine göre yapılan sefere ilişkin U-EDTS' ye işlenmesi/işletilmesi zorunlu olan bilgi ve verileri işlemeyen/iletmeyen yetki belgesi sahipleri hakkında aşağıdaki yaptırımlardan hangisi uygulanır?

Her sefer için 15 uyarma verilir

83. Müşteri ilişkilerinde aşağıdakilerden hangisinin yapılması yanlıştır?

Yolcuların şikâyetlerini kendilerinin çözmesini beklemek

84. Hasta, engelli ve yaşlı nakil aracı aşağıdakilerden hangisidir?

Ambulift

85. İthalat yasak eşyayı, bu özelliğini bilerek satın alma, satışa arz etme, satma, taşıma veya saklama fiilleri aşağıdaki suçlardan hangisinin kapsamına girer?

Kaçakçılık

86. Ölümle sonuçlanan trafik kazalarında asli kusurlu olan sürücülere aşağıdaki cezalardan hangisi verilir?

Sürücü belgeleri 1 yıl süre ile geri alınır.

87. Aşağıdakilerden hangisi, belli bir eğitimle kazanılan sistemli bilgi ve becerilere dayalı, insanlara yararlı mal üretmek, hizmet vermek ve karşılığında para kazanmak için yapılan, kuralları belirlenmiş işe verilen addır?

Meslek

88. Karayolu Taşıma Yönetmeliğine göre A1, B1 ve D1 ile kalkış veya varış yeri Büyükşehir olup tarifeli olarak faaliyet gösterecek D4 yetki belgesi sahipleri, yaptıkları düzenli yolcu

taşımacılığı faaliyetinde, seyahati yapamayan veya tamamlamayan yolcu bilgilerini bu durumun meydana geldiği saatten en geç kaç dakika sonrasına kadar U-ETDS sistemine işlemek/iletmek zorundadırlar?

30

89. Karayolu Taşıma Yönetmeliğine göre taşıtların seyahate başladıktan sonraki seyrinin elektronik olarak takip edileceği/edilebildiği sisteme ne ad verilir?

Araç takip sistemi (ATS)

90. Ayna kullanımı ile ilgili hangisi yanlıştır?

Kör noktaları görmek için dış dikiz aynaları 50 dereceye ayarlanır.

91. Aşağıdakilerden hangisi yolculuk öncesi sürüş hazırlığı yaparken dikkat edilmesi gerekenler arasında yer almaz?

Aracın bagaj kontrolünün yapılması

92. Sürücülerin aşağıdaki davranışlardan hangisini yapmaları yanlıştır?

Ani yön değiştirerek yayaları şaşırtmaları

93. Aşağıdakilerden hangisi iletişim teknolojilerinin sağladığı avantajlardan biri değildir?

Esneklik ve sadelik

94. Araçta yakıt tasarrufu sağlamak için aşağıdakilerden hangisi yapılır?

Lastiklerin havasının normal değerinde olmasına dikkat edilir.

95. Aşardakilerden hangisi 2918 sayılı Karayolları Trafik Kanununa göre trafik kazasında asli kusur sebebi sayılır?

Kaplamanın dar olduğu yerlerde geçiş önceliğine uymamak

96. AETR' ye göre bir sürücünün 24 saatlik bir çalışma gününde toplam araç kullanma süresi, kesintisiz araç kullanma süresi ve bu ikisinin arasında vermesi gereken mola

9 saat, 4,5 saat. 45 dakika

97. Çalışan kalbe masaj yapılırsa olabilecek en tehlikeli durum hangisidir?

Kalp durabilir.

98. Aşağıdakilerden hangisi mesleki sorumluluk içerisinde sayılmaz?

Kendine karşı sorumluluk

99. Aşağıdaki haklardan hangisi Türkiye Cumhuriyeti Anayasasının çalışma hakkı ve ödevine ilişkin olarak devlete verdiği görevlerden biri değildir?

Özel teşebbüsler kurmak

100. Aşağıdakilerden hangisi belli miktarda vergiyi kamu alacaklısına ödemek zorunda olan kişiye verilen addır?

Vergi borçlusunu

101. Aşağıdakilerden hangisi atardamar (arter) kanamasının özelliklerindendir?

Kanın fışkırarak akması

102. Meslek seçiminde aşağıdakilerden hangisine daha çok önem verilmelidir?

Çalışma şartlarının iyi olmasına

103. Aksine bir işaret yoksa eğimsiz iki yönlü dar yolda, motorsuz taşıt ile motorlu taşıtın karşılaşmaları hâlinde, hangisi diğerine yol vermelidir?

Motorsuz taşıt sürücüsü, motorlu taşıta

104. 4458 sayılı Gümrük Kanununa göre kişiler gerekli belge ve bilgileri gümrük kontrolü amacıyla kaç yıl süre ile saklamak zorundadır?

5 yıl

105. Aşağıdakilerden hangisi dış kanamalarda kazazedeye yapılacak ilkyardım uygulamasıdır?

Kanayan bölge üzerine basınç uygulamak

106. İş organizasyonunda, fiziksel kontroller arasında yer alan mekanik ve elektronik kontrolleri yaparken aşağıdakilerden hangisine dikkat edilmesi gerekmez?

Radyonun çalışıp çalışmadığına

107. Araç yüklenirken yük, önden ve arkadan aracın boyunu ne kadar aşabilir?

Önden 1 metre, arkadan 2 metre

108. Aşağıda kilerden hangisi hava kirliliğinin insanlara verdiği zararlar arasında yer almaz?

İşitme kaybı

109. Ulaştırma Hizmetleri Denetim Yönetmeliğine göre seyyar denetimlerde denetim yapılacak karayolu kesimi ve zamanı belirlemeye yetkili makam aşağıdakilerden hangisidir?

Ulaştırma ve Altyapı Bakanlığı müdürlükleri

110. Aşağıdakilerden hangisi Türk Ticaret Kanunu'na göre ticari dava sayılmaz?

Ticaret Bakanlığının düzenleyici işlemlerine karşı açılan davalar

111. Aşağıdakilerden hangisi araçta bulunması gereken ilk yardım malzemelerinden biri değildir?

Ağrı kesici

112. "Sürücü, trafikte yapacağı bir kural ihlalinin kendisinin ya da sevdiklerinin canını tehlikeye atacağına bilincinde olmalıdır."

Trafikteki her kuralın altında yatarı güvenlik gerekçelerinin sorgulanıp öğrenilmesi

113. Sürücüleri trafik kurallarını çiğnemeye iten en önemli sebep aşağıdakilerden hangisidir?

Kişilik yapılarının kural çiğnemeye elverişli olması

114. Aracın sinyal lambalarından biri yanıyor diğeri yanmıyorsa sebebi aşağıdakilerden hangisi olabilir?

Sinyal ampulü arızalıdır.

115. Sola dönüşlerde yük hangi yöne savrulur?

Sağa

116. Aşağıdakilerden hangisi büyük ölçekli haritaların özelliklerindedir?

Küçültme oranı azdır.

117 .

Yolcuların aracın sol tarafından indirilmesi

Araç durmadan kapının açılması

Kapıların kapanmasını beklemeden hareket edilmesi

Yukarıdakilerden hangisi indirme yaparken yapılması yasak olan eylemlerdir?

I – II – III

118. Karayolu Taşımacılık Faaliyetleri Mesleki Yeterlilik Eğitimi Yönetmeliğine göre Karayolu Taşıma Yönetmeliği kapsamında faaliyet gösteren bir gerçek veya tüzel kişiliğin veya buna ait bağımsız bir birimin taşımacılık faaliyetlerini sürekli ve etkin bir şekilde sevk ve idare eden müdür/idareci, şef, uzman, operasyon yöneticisi, operatör ve benzeri unvanlarla istihdam edilen kişilere ne ad verilmektedir?

Orta düzey yönetici

119. Ankara'dan yük olarak yola çıkan ve İzmir üzerinden İtalya'nın liman şehri Trieste'ye gidecek yük taşıyıcı bir aracın, tercih edeceği en ekonomik ulaşım şekli aşağıdakilerden hangisidir?

Kara yolu – deniz yolu

120.

I. Araç muayene istasyonlarının denetimi

II. Sabit denetim istasyonlarında denetim

III. Seyyar denetim

IV. Sınır kapılarında yapılan denetim

Yukarıdakilerden hangileri Ulaştırma Hizmetleri Denetim Yönetmeliğine göre karayolunda yapılan denetim çeşitlerindendir?

II – III – IV

121. 4925 sayılı Karayolu Taşıma Kanununa uygun olarak taşımacılık, acentelik ve taşıma işleri komisyonculuğu ile nakliyat ambarı ve kargo işletmeciliği yapılabilmesi için hangi makamdan yetki belgesi alınması zorunludur?

Ulaştırma ve Altyapı Bakanlığı Ulaştırma Hizmetleri Genel Müdürlüğü

122. "Sürücünün aracını hareket ettirmesiyle birlikte trafikteki diğer yol kullanıcıları ile iletişimi başlar ve aracına park edinceye kadar da bu iletişim sürer."

Buna göre, aşağıdakilerden hangisi trafikte olumlu yönde iletişim kurma becerisine örnektir?

Sola ya da sağa dönmeden önce sinyal vermek

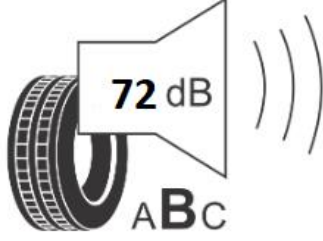

123.

Yukarıdaki etikette lastiğin hangi özelliği ifade edilmiştir?

Lastiğin çıkardığı sesin ölçüsünü

124. "Yolda yapılması uygun olmayan sürücü davranışları sapkın sürücü davranışı olarak isimlendirilir." Aşağıdakilerden hangisi sapkın sürücü davranışı değildir?

Diğerkâmlık

125. 5607 sayılı Kaçakçılıkla Mücadele Kanununa göre ihracı kanun gereği yasak olan eşyayı ülkeden çıkaran kişiye verilecek ceza aşağıdakilerden hangisidir?

Hapis ve adli para cezası

126. Karayolu Taşıma Yönetmeliğine göre taşıt sahibi gerçek veya tüzel kişiler ile yetki belgesi sahipleri arasında e-Devlet kanalıyla yapılacak sözleşmelere ne ad verilir?

Elektronik taşıt sözleşmesi

127. Eğimli iki yönlü dar bir yolda karşılaşan araçlar için aşağıdakilerden hangisi doğrudur?

İnen araç sürücüsü çıkan araca yol verir

128. Aşağıdakilerden hangisi araç takip sistemlerinin sağladığı avantajlardan biridir?

Araçların konumunun belirlenmesi

129. Aşağıdakilerden hangisi Karayolu Taşımacılık Faaliyetleri Mesleki Yeterlilik Eğitimi Yönetmeliğinde düzenlenen mesleki yeterlilik belgesi türlerinden değildir?

KTY belgesi

130. Aşağıdaki durumlardan hangisinde kazazedeye suni solunum yapılmalıdır?

Göğüs kafesi hareket etmeyenlere

131. Aşağıdakilerden hangisi kalp durmasının belirtilerindendir?

Kalp atımının olmaması

132. Araç içerisindeki yolcu sayısı veya yükün artması aşağıdakilerden hangisine sebep olur?

Frenleme mesafesi uzar

133. Aşağıdakilerden hangisi 4925 sayılı Karayolu Taşıma Kanununa göre taşımacılık, acentelik, taşıma işleri komisyonculuğu ile nakliyat ambarı ve kargo işletmeciliği yetki belgesi alınabilmesi için sahip olunması gereken niteliklerden biri değildir?

Mali yatkınlık

134. Trafikte öfke hali aşağıdakilerden hangisine yol açmaz?

Kaza yapma ihtimalinin azalmasına

135. Sürücülerin dikkatini dağıtmadan yağışlı havalarda cam sileceklerini otomatik olarak çalıştıran sensörün adı aşağıdakilerden hangisidir?

Yağmur sensörü

136. Aşağıdakilerden hangisi iş organizasyonunda iş öncesi yapılan hazırlıklardan değildir?

Yolcuların konforlu yolculuk yapmalarını sağlamak

137. Aşağıdaki hallerin hangisinde şoförün sürücü belgesi iptal edilir?

Uyuşturucu madde olarak araç kullanıyorsa

138. Taşınması yapılan yüklerin koli, paket, rulo ya da benzeri şekilde ambalajlanma detaylarını ve toplam paket sayılarını içeren ambalaj listesine ne ad verilir?

Çeki listesi

139. Trafikte geçiş hakkına sahip olmasına rağmen bir sürücünün, güvenliği sağlamak ve huzurlu bir trafik ortamı oluşmasına yardımcı olmak amacıyla haklarından vazgeçerek başkasına geçiş hakkı tanınması doğrudan hangi temel değere sahip olduğunu gösterir?

Fedakârlık

140. Yakıt tasarrufuna aşağıdakilerden hangisi etki etmez?

Aracı temiz tutmak, kirlenmişse yıkatmak

141. Uyuşturucu ve keyif verici maddeleri olarak araç kullandıkları tespit edilenler için aşağıdaki cezalardan hangisinin uygulanması yanlıştır?

Sadece para cezası uygulanır

142. Haritası çizilen alanın tam tepeden görünüşünün alınmasına ne ad verilir?

Kuş bakışı

143. Aşağıdakilerden hangisi 2918 sayılı karayolları Trafik Kanununa göre trafik kazasında asli kusur sebebi sayılmaz?

Uyuşturucu ve keyif verici madde kullanmak

144. Aşağıdakilerden hangisi kişiliği etkileyen faktörlerdendir?

Örnek aldığı kişi gibi konuşmak veya giyinmek

145. Aşağıdakilerden hangisi Türkiye Cumhuriyeti Anayasasında çalışanlar için bir hak olarak düzenlenmemiştir?

İkramiye ödenmesi

146. Aşağıdakilerden hangisi alkolün vücutta yarattığı etkilerden değildir?

Dikkat becerisinde artış

147. Aşağıdaki bilgilerden hangisi yanlıştır?

Vergi borçlusunun ölümü halinde ölenin vergi borçları düşer

148. Aşağıdakilerden hangisi şoförlük mesleğinin gelişimi için yapılması gerekenlerden değildir?

Taraflar arasında ayrımcı bir iletişim sağlamak

149. Kaygan zeminlerde araç kullanırken aşağıdakilerden hangisi yapılmalıdır?

Takip mesafesi artırılmalı, ani fren veya hızlanmadan kaçınılmalıdır

150. Aşağıdaki faaliyetlerden hangisi çevre kirliliğini önleyici tedbirler arasında yer almaz?

Tehlikeli eğimli yollarda motorun durdurulması

151. Kaza yerindeki kazazedeler sağlık kuruluşuna ne zaman sevk edilmelidir?

Hayati tehlikelere karşı önlem alındıktan sonra sevk edilmeli

152. Aşağıdakilerden hangisi hoşgörü sahibi olmayan sürücülerin özelliklerindedir?

Öfkeli olmak

153. Türk Ticaret Kanununa göre haksız rekabet halinde çalıştırana karşı açılacak maddi ve manevi tazminat davaları hangi kanuna göre çözümlenir?

Türk Borçlar Kanunu

154. 'DOT DB9Z 747R 4818'

Araç lastikleri üzerinde bulunan yukarıdaki ifadelerden hangisi lastiğin üretim tarihi ile ilgili bilgi verir?

4818

155. Aşağıdakilerden hangisi araçlar için aktif güvenlik donanımı değildir?

Hava yastığı

156. Dönüş sırasında araca etki eden kuvvete ne denir?

Merkez kaç kuvveti

157. Kişinin yaptığı işi önemsemesi ve en iyi şekilde yapmaya çalışması mesleki etik ilkelerinden hangisiyle açıklanır?

Mesleğe bağlılık

158. Aşağıdakilerden hangisi yakıt ekonomisinde motora bağlı faktörlerden değildir?

Yükü yanlış yükleme

159. Aşağıdakilerden hangisi güvenli sürüş için araç kabini içinde yapılan kontrollerden değildir?

Lastiklerin kontrolü

160. Köprücük kemiği kırıklarında kazazedeler hangi pozisyonda sevk edilir?

Oturma pozisyonunda



161.

Yukarıdaki resimde 'B' ile ifade edilen bölüm lastiğin hangi özelliğini belirtir?

Lastik yanak ölçüsü

162. Eksik veya gelmeyen yolcu için hangisi yapılır?

Yazıhaneye bilgi verilir ve anons edilir

163. Kanamayı durdurmada uygulanacak ilk yöntem hangisidir?

Elle ve bezle bastırma

164. 4458 sayılı Gümrük Kanununda düzenlenen gümrük tarifesine ilişkin aşağıdaki ifadelerden hangisi yanlıştır?

Gümrük vergileri, gümrük yükümlülüğünün sona erdiği tarihte yürürlükte olan gümrük tarifesine göre hesaplanır

165. Karayolu Taşıma Yönetmeliğine göre yapılan sefere ilişkin U-ETDS' ye işlenmesi/iletilmesi zorunlu olan bilgi ve verileri eksik/yanlış gönderen yetki belgesi sahipleri hakkında aşağıdaki yaptırımlardan hangisi uygulanır?

Her eksiklik/yanlış için 1 uyarma verilir

166. Aşağıdakilerden hangisi meslek seçimini belirleyen unsurlardan biri değildir?

Hukuk kuralları

167. Aşağıdaki kazazedelerden hangisine kalp masajı uygulaması yapılmalıdır?

Kalbi durmuş olanlara

168. Aşağıdakilerden hangisi ilk yardım uygulamalarında kullanılan kanama durdurma yöntemlerinden biridir?

Kanayan vere parmakla basınç yapmak

169. Araçla seyir halindeyken bir su birikintisine hızlı girildiğinde yapılacak doğru hareket aşağıdakilerden hangisidir?

Gazdan ayak çekilerek, direksiyon sıkı ve düz tutulmalı

170. Aşağıdakilerden hangisi karayolunda meydana gelen trafik kazalarının çevreye verdiği zararlardan biri değildir?

Açılan çok sayıda dava ile yargı sisteminde iş yükünün artması

171. Sürücülerin trafikteki davranışlarının sonuçlarını düşünerek hareket etmesi trafikte hangi temel değere sahip olduğunu gösterir?

Sorumluluk

172

I. Ekonomik

II. Hızlı

III. Elverişli

IV. Güvenli

4925 Sayılı karayolu taşıma kanununa göre, yapılacak taşımalar yukarıdaki özelliklerden hangisi veya hangilerine uygun olmak zorundadır?

I,III,ve IV

173. Türk Ticaret Kanunu'na göre aksine hüküm bulunmadıkça dava olunan şeyin değerine veya tutarına bakılmaksızın tüm ticari davalar hangi mahkemelerde görülür?

Asliye ticaret mahkemeleri

174. Aşağıdakilerden hangisi iş sağlığı ve iş güvenliği konusunda devletin görevlerinden değildir?

İş yerinin risk analizini yapmak

175. Aksine bir işaret yoksa eğimsiz iki yönlü dar yolda otomobil ile otobüsün karşılaşması durumunda hangisi diğerine yol vermelidir?

Otobüs sürücüsü, otomobile

176. Araç kullanırken yayalara su sıçratmamaya özen gösterilmesi durumu, trafikte hangi temel değere sahip olduğuna örnektir?

Nezaket ve saygıya

177. Her türlü malın üretiminde ve çalışanlarla ilgili problemlerin çözümünde kanunlara bağlı kalmak mesleki etik ilkelerinden hangisidir?

Yasallık

178. Aşağıdakilerden hangisi araçtaki ilk yardım çantasında bulunması gereken malzemelerden biridir?

Üçgen sargı bezi

179. "Sürücü belgesi, sürücünün işlemiş olduğu kusura göre belirli bir süreliğine trafik zabitalarınca geri alınır."

Buna göre aşağıdakilerden hangisi sürücü belgesinin geri alınmasını gerektiren kusurlardan biri değildir?

Trafik işaretleriyle belirlenmiş hız sınırı %10 oranında geçmek

180. Karayolu taşıma yönetmeliğine göre asgari olarak sahip olmaları gereken; koltuk kapasitesi ve/veya birim taşıt sayısı ve/veya tonaj bakımından çekici cinsi taşıtların katar ağırlıkları ile kamyon/kamyonet cinsi taşıtların azami yüklü ağırlıkları toplamına ne ad verilir?

Asgari kapasite

181. 4458 Sayılı gümrük kanununa göre Türk gümrük tarife cetveli kim tarafından kabul edilir?

Cumhurbaşkanı

182. Ulaştırma hizmetleri denetim yönetmeliğine göre karayolu sabit denetim istasyonlarında yapılan denetimlerle ilgili aşağıdaki ifadelerden hangisi yanlıştır?

Yolcu taşımacılığı yapan taşıtların denetimi tartım platformuna alınmak suretiyle gerçekleştirilir

183. Bir meslekte o mesleğin gereklerini yapmak için bilinmesi gerekenlere yenilik ve değişen bilgi ve becerileri katarak alanında uzmanlaşmaya verilen ad aşağıdakilerden hangisidir?

Mesleki gelişim

184. Aşağıdakilerden hangisi bir güzergâh şemasında olması gerekenlerden değildir?

Muayene istasyonları

185.

I. Araç üstü tavan bagajı kullanılması

II. Ani hızlanmalardan kaçınılması

III. Tavsiye edilen tip ve ebatlarda araç lastiđi kullanılması

Yukarıda verilenlerden hangilerinin yapılması araçta yakıt tasarrufu sağlar?

II ve III

186.

- Aracın ve yükün ađırlıđını taşımaya yardımcı olur.
- Lastiđin janta oturmasını sağlar
- Hava sızdırmazlıđı sağlar

Yukarıda teknik özellikleri verilen lastik kısmı aşağıdakilerden hangisidir?

Topuk

187. Aşağıdakilerden hangisi küçük ölçekli haritalarının özelliklerindedir?

Gösterilen gerçek alan fazladır.

188. Ulaştırma hizmetleri denetim yönetmeliđine göre aşağıdakilerden hangisi denetleyicinin denetlenene karşı davranışlarında riayet etmesi gereken hususlardan

Denetime başlamadan önce denetim gerekçesini saklı tutma

189. Karlı ve buzlu yol kesimlerinde, araçların kaymasını önlemek amacıyla öncelikle motordan güç alan tekerleklere aşağıdakilerden hangisi takılır?

Patinaj zinciri

190. Aşağıdakilerden hangisi araca bindikten sonra yapılacak kontrollerden biridir?

Göstergelerin kontrolü

191. Aşağıdakilerden hangisi 2918 sayılı karayolları trafik kanununa göre trafik kazasında asli kusur sebebi sayılmaz?

Alkolü araç kullanmak

192. Aşağıdakilerden hangisi araçta alıcıları ve tesisatı kısa devreden doğacak tehlikeye karşı korur?

Sigorta

193. Vergi yükümlülüđü hangi olayla birlikte gerçekleşir?

Vergiye doğuran olay

194. Yangın söndürme cihazı aracın neresinde bulunmalıdır?

Sürücünün hemen yanında

195. Taşıma aracının kasası ile yükleme bölgesinin aynı yükseklikte olmasını sağlayan malzemenin boşaltma ve yükleme işlemlerini kolaylaştıran alana ne ad verilir?

Rampa

196. Türkiye Cumhuriyeti Anayasasında yer alan çalışma hakkı ile ilgili hükümlere ilişkin aşağıdaki ifadelerden hangisi yanlıştır?

Çalışanların herhangi bir nedenle grev yapması yasaktır

197. Aşağıdakilerden hangisi güvenli sürüş kurallarına uyan bir sürücünün sergileyeceği tutum ve davranışlardan değildir?

Hız sınırının kendine göre düzenlemek

198. Seyyar izleme sistemi araçların buldukları konumları hangi sistem yardımıyla tespit etmektedir?

GPS

199. Kulak kanaması olan kazazedeye hangi pozisyon verilmelidir?

Kanayan kulak altta kalacak şekilde yan yatırılmalıdır

200. Meslek seçiminde aşağıdakilerden hangisine dikkat edilmez?

Üretim miktarı

201. Araçta yakıt tasarrufu sağlamak için aşağıdakilerden hangisinin yapılması doğrudur?

Fazla süratten kaçınılması

202. Karayolu Taşımacılık faaliyetleri mesleki yeterlilik eğitimi yönetmeliğine göre mesleki yeterlilik belgesi alma zorunluluğu olduğu halde yapılan denetimlerde bu belgeyi almadığı anlaşılan kişiler hakkında aşağıdaki yaptırımlardan hangisi uygulanır?

İdari para cezası

203. 5607 sayılı Kaçakçılıkla Mücadele Kanununa göre ithali yasak eşyayı bu özelliğini bilerek satın alan satışı arz eden satan taşıyan veya saklayan kişi aşağıdaki cezalardan hangisi ile cezalandırılır?

İki yıldan altı yıla kadar hapis ve yirmi bin güne kadar adli para cezası

204. Aşağıdakilerden hangisi iletişim teknolojilerinin filo yönetiminde sağladığı avantajlardan **değildir?**

Tamir etme

205. Duyu organlarımıza gelen çok sayıda uyarıcıdan sadece bazısına odaklanma durumu aşağıdaki hangi kavramla açıklanır?

Algıda seçicilik

206. Araca yüklenen yükün, ağırlık ve yüksekliği arttıkça aşağıdakilerden hangisinin olması beklenir?

Viraj ve viyadüklerde kontrolün zayıflaması

207. Aşağıdakilerden hangisi defansif sürücülük için önemli kurallardandır?

Probleme girmemek

208. Trafikteki öfke hâli aşağıdakilerden hangisine yol açar?

Kural ihlallerinin artmasına



209. Araçta meydana gelebilecek arızalara ilişkin yukarıdaki sembollerden hangisi aşağıda yoktur?

Fren Sistemi Uyarısı

210. Dönüş, park ve stop lambalarındaki aksaklıkların kontrolünü yapmayan sürücünün aşağıdakilerden hangisini yaşamaması beklenir?

Trafikte kaza riskini artırır

211. Aşağıdakilerden hangisi güvenli sürüş için araç kabini dışında yapılan kontrollerden birisidir?

Lastiklerin kontrolü

212. Rentek manevrası aşağıdaki durumlardan hangisinde tercih edilmelidir?

Solunum durması, patlama ihtimali gibi durumlarda omuriliği zedelemekten araçtan çıkarmada

213. Aşağıdakilerden hangisi açık kırığın özelliklerinden değildir?

Ağrı olmaz.

214. Ayna ayarlarını yapmadan yola çıkan sürücü aşağıdaki durumlardan hangisi ile karşılaşmaz?

Kör noktaları görür

215. 5607 sayılı Kaçakçılıkla Mücadele Kanunu gereği ihracı yasak olan eşyayı ülkeden çıkarma fiili aşağıdaki suçlardan hangisinin kapsamına girer?

Kaçakçılık

216. Aşağıdakilerden hangisi turizm bölgelerini gösteren trafik levhalarının rengidir?

Kahverengi

217. Araçlarda diferansiyel kilitlemesi sadece hangi durumda kullanılmalıdır?

Çamurlu, buzlu ve kaygan yollarda

218. Karlı yüzeylerde hangi lastik tipi daha etkin tutunma sağlar?

Kış tipi dar tabanlı lastik

219. Aşağıdakilerden hangisi belge ve eşya kontrolünün faydalarından değildir?

Yük ve yolcu taşıma maliyetini artırır.

220. 4458 sayılı Gümrük Kanununa göre, Türkiye Gümrük Bölgesi ile diğer ülkeler arasında taşınan eşyanın giriş, çıkış, transit, nakil ve nihai kullanımını ve serbest dolaşımda bulunmayan eşyanın durumunu düzenleyen gümrük mevzuatı ve diğer mevzuatın doğru uygulanmasını sağlamak için gümrük idareleri tarafından yürütülen; eşyanın muayenesi, beyanname verileri ile elektronik veya yazılı belgelerin varlığının ve gerçekliğinin doğrulanması, işletmelerin hesap ve diğer kayıtlarının incelenmesi, taşıma araçlarının kontrolü, bagajların ve kişilerin yanlarında ya da üstlerinde taşıdıkları diğer eşyanın kontrolü ile resmi araştırmalar ve diğer benzeri uygulamalar aşağıdaki kavramlardan hangisi ile ifade edilir?

Gümrük kontrolü

221. Aşağıdakilerden hangisi delici göğüs yaralanmalarında yapılan doğru bir ilk yardım uygulamasıdır?

Yaranın üzeri üç tarafı kapalı bir tarafı açık olacak şekilde kapatılmalıdır

222. İş ergonomisi açısından aşağıdakilerden hangisi yanlıştır?

Yük kaldırılırken ve taşınırken kollar dümdüz ileriye uzatılır

223. Aracın iç sıcaklığı kaç derece olmalıdır?

24 'C

224. Karayolları Trafik Yönetmeliğine göre uyarı işareti olarak kullanılan ses cihazının (korna) kullanılmasının sebebi aşağıdakilerden hangisinde zorunludur?

Görüşün yetersiz olduğu kavşak, tepe üstü ve dönemeçlere yaklaşırken geliş haber vermek için

225. Aşağıdakilerden hangisi araç takip sistemlerinin türlerinden biri değildir?

Kameralar

226. Aşağıdakilerden hangisi kavrama (debriyaj) balatasının çabuk aşınmasına sebep olur?

Ani ve sert kalkış yapılması

227. İş organizasyonunda, fiziksel kontroller arasında yer alan lastik kontrolü yapılırken aşağıdakilerden hangisine bakılmaz?

Lastik markasına

228. Aşağıdakilerden hangisi 2918 sayılı Karayolları Trafik Kanununa göre trafik kazasında asli kusur sebebi sayılır?

Kavşaklarda geçiş önceliğine uymamak

229. İki yönlü kara yolunda geçiş üstünlüğüne sahip araçlara yol vermek amacıyla geçiş kurallarını ihlal etmek zorunda kalan sürücülerle ilgili aşağıda verilen bilgilerden hangisi doğrudur?

Ceza verilmez

230. Çalışan-işveren ilişkilerinde iş sağlığı ve güvenliği mevzuatı hükümlerinin uygulanıp uygulanmadığı ve iş yerinin çevreye verdiği zararların denetimi aşağıdakilerden hangisi tarafından yapılır?

İş sağlığı ve güvenliği kurulları

231. Kırmızı ışıkta beklerken ışık sarıya döner dönmez önündeki araca korna çalan sürücünün, ışığın yeşile dönmesi için bekleyememesi bu sürücünün hangi değere sahip olmadığını gösterir?

Sabır

232. Araç hareket hâlinde iken ayağın debriyaj pedalının üzerinde basılı durması halinde aşağıdakilerden hangisi meydana gelir?

Debriyaj balatası aşınır

233. Kazazedeyi sözlü uyararak ya da kazazedenin hafifçe omzuna dokunarak "İyi misiniz?" diye sorulmasıyla aşağıdakilerden hangisi kontrol edilmiş olur?

Bilinç kontrolü

234. Aşağıdakilerden hangisi yolda inen yolcuların arkasından öncelikle yapılması gereken işlemlerdir?

Koltuk dik konuma getirilir, perde koltuk ve kolçaklar düzeltilir.

235. Aşağıdakilerden hangisi mesleki deneyimlerini paylaşma olarak değerlendirilebilir?

Sektör temsilcilerinin düzenlediği eğitim organizasyonları

236. Hangisi Seyyar İzleme Sisteminin sağladığı avantajlardandır?

Araç filosunun daha verimli şekilde kullanılmasını sağlar

237. Karayolu Taşıma Yönetmeliğine göre karayolu taşımacılığı yapan araçlarda kullanılan, araç sürücüsü ve sürüşe ait bilgileri dijital ortamda kaydeden Sanayi ve Teknoloji Bakanlığından onaylı cihaza ne ad verilir?

Sayısal takograf cihazı

238. Seyir halindeki bir aracın arka kısmı sağa sola savrulursa muhtemel sebebi nedir?

Arka lastiklerden birisi patlaktır

239. Aşağıdakilerden hangisi Ulaştırma Hizmetleri Denetim Yönetmeliğinde düzenlenen karayolunda yapılan denetim çeşitlerinden biri değildir?

İşletme denetimi

240. Yeşil ışık süresinde karşıya geçemeyen yayalara özellikle de yaşlı, çocuk ve engellilere korna çalarak ya da el kol hareketi yaparak çabuk geçmeye zorlayan sürücü için hangisi söylenemez?

Sabırlı

241. 4925 sayılı Karayolu Taşıma Kanununa göre aşağıdakilerden hangisi taşımacının yükümlülükleri arasında değildir?

Her ne hal olursa olsun güzergâh dışına çıkmamak

242. Karayolu Taşıma Yönetmeliği'ne göre aşağıdakilerden hangisi yanlıştır?

Yolcular için ayrılmış oturma yerlerinin numaralandırılması zorunlu değildir.

243. Sisli havalarda aşağıdakilerden hangisinin yapılması doğrudur?

Takip mesafesi arttırılır, yolun sağındaki yol çizgisi takip edilir



244. Araçta meydana gelebilecek arızalara ilişkin yukarıdaki sembollerden hangisi aşağıda yoktur?

Emniyet Kemer Uyarısı

245.

I. Aracı durdurduktan sonra kapıları açar ve ikaz lambalarını kontrol eder.

II. Kapı ikaz lambalarını kontrol ederek durakta inecek olan yolcu olup olmadığına bakar.

III. Kapılar kapandıktan sonra aracı hareket ettirerek trafik kurallarına uygun olarak duraktan ayrılır.

IV. Yolcu binişi ya da inişi tamamlandıktan sonra kapıları kapatır ve ikaz lambalarını kontrol eder

Yukarıda verilen yolcu araca alma esnasında şoförün yapması gereken kurallar hangisinde doğru sırayla verilmiştir?

II, I, IV, III

246. Kullanım ömrünü tamamlamış lastiklerin kullanılmaya devam edilmesi aşağıdaki durumlardan hangisine neden olur?

Trafik kazası riskini arttırır.

247. Aşağıdakilerden hangisi bir davranış olarak tanımlanamaz?

Ahmet aracının temizliğine ve bakımına önem verdi.

248. Aşağıdakilerden hangisi kalp spazmında görülen ağrının en önemli özelliğidir?

Genellikle göğüs ortasından başlayıp sol kola doğru yayılması

249. Bir eşyanın asli niteliklerinin değiştirilmeden istiflenmesi, yerinin değiştirilmesi, kabının yenilenmesi, yükleme ve boşaltma faaliyetlerinin tümü aşağıdaki ifadelerden hangisiyle belirtilir?

Elleçleme

250. Lastiklerin kontrolü ne zaman yapılmalıdır?

Araca her binildiğinde

251. 4925 sayılı Karayolu Taşıma Kanununa göre taşımacılar şoförlerinin ceza puanı durumunu yılda en az kaç kez hangi makamdan öğrenmekle yükümlüdür?

2 kez - Emniyet Genel Müdürlüğü

I. Eller

II. Gözler

III. Baş

252. Sıcak bir malzemeyi tutmaktan kaynaklanan iş kazası sonucunda; yukarıdaki organlardan öncelikle hangisi etkilenir?

Yalnız I

253. Karayolu Taşıma Yönetmeliğine göre A1, B1 ve D1 ile kalkış veya varış yeri Büyükşehir olup tarifeli olarak faaliyet gösterecek D4 yetki belgesi sahipleri, yapacakları düzenli yolcu taşımacılığı faaliyetinde, onaylı zaman tarifesinde belirtilen saatteki sefere göndereceği taşıtın

plakası ve ATS bilgileri, taşıtta görevli personel bilgileri ile birlikte yolculara ait bilgileri hangi süre içerisinde U- ETDS sistemine işlemek/iletmek zorundadırlar?

Seyahat başlayıncaya kadar

254. Bir sürücünün iş öncesi hazırlıklarında aşağıdakilerden hangisine dikkat etmesi gerekmez?

Araç radyosunun çalışıp çalışmadığına

255. Kazazedenin hava yolunu açmak için kullanılan pozisyon aşağıdakilerden hangisidir?

Baş geri-çene yukarı pozisyonu

256. Aşağıdakilerden hangisi Ulaştırma Hizmetleri Denetim Yönetmeliği'ne göre elektronik sistemlerden faydalanılarak yapılan denetim çeşitlerinden biridir?

Uzak denetim

257. Yolcu bagajı kaç kiloya kadar ücretsiz taşınabilir?

30 kilo

258. Elektronik ortam üzerinden vatandaş, işletme ve diğer kamu kurumlarıyla etkileşime imkân veren anlayış ve uygulamalara ne denir?

e-Devlet

259. Aşağıdakilerden hangisi araçlar için ikinci derecede pasif güvenlik donanımıdır?

Hava yastığı

260. Karayolu Taşımacılık Faaliyetleri Mesleki Yeterlilik Eğitimi Yönetmeliğine göre mesleğin icrası ile ilgili eğitim, bilgi, beceri ve donanıma sahip olma aşağıdaki kavramlardan hangisi ile ifade edilmektedir?

Mesleki yeterlilik

261. Trafik kuralı ihlali sonucu kişilerin zarar görmesine sebebiyet veren sürücü trafikteki hak ihlallerinden hangisini yapmıştır?

Birey hakkı

I-Kurallara uymak için

II-Şoförün güvenliği için

III-Yolcuların güvenliği için

262. Yukarıdakilerden hangileri yolcu taşımacılığında emniyet kemerinin önemini belirtir?

I-II-III

263. Aralıklı olarak yanıp sönen kırmızı ışıkta sürücü ne yapmalıdır?

Durup, trafik uygunsa devam etmelidir.

264. Akünün iki kutup başı yanlışlıkla birbirine değdirilirse aşağıdakilerden hangisi meydana gelir?

Aküde kısa devre olur

265. Aşağıdakilerin hangisi sürücü belgesinin geri alınmasını gerektiren durumlardan biri değildir?

Emniyet kemeri takılmadan araç kullanılması

266. 5607 sayılı Kaçakçılıkla Mücadele Kanununa göre eşyayı, gümrük işlemlerine tabi tutmaksızın ülkeye sokan kişiye verilecek ceza aşağıdakilerden hangisidir?

Hapis ve adli para cezası

267. Aşağıdakilerden hangisi çevre sorunları konusunda işletmelerin ve kişilerin sosyal sorumlulukları arasında yer almaz?

İşletmenin gelirlerini artırmak

268. Karayolu Taşıma Yönetmeliğine göre taşımacılıkta, taşımanın başladığı kalkış noktasından bittiği varış noktasına kadar ara duraklar da dâhil takip edilen yola ne ad verilir?

Taşıma güzergâhı

269. Aşağıdakilerden hangisi olay yerinin değerlendirilmesinin amaçlarından biri değildir?

Yaralıların ağrılarının giderilmesi için ilaç verilmesi

270. Aracı yolda kalmış birine, yoldan geçen diğer bir sürücünün durup yardım etmesi hangi değere sahip olduğuna örnektir?

Yardımlaşmaya

271. Hızı 60 km/s olan bir aracın, kuru havada ve yeterli görüş mesafesine sahip durumdayken güvenli takip mesafesi aşağıdakilerden hangisidir?

30 metre

I. Dikkatin dağılması

II. Kural ihlallerinin artması

III. Sabırlı davranması

272. Yukarıda verilenlerden hangileri, trafikte öfkeli olan sürücülerde görülme olasılığı diğer sürücülere göre daha fazladır?

I ve II

273. Aracın lastiklerinin havası normalden az olursa aşağıdakilerden hangisi meydana gelir?

Yakıt tüketimi artar

274. Aşağıdakilerden hangisi meslek seçiminde dikkat edilmesi gerekenlerdendir?

Yeteneklere göre meslek seçmek

275. "Trafikte güvenle seyahat etmek yüksek seviyede konsantrasyon gerektirir." Yukarıdaki ifadeye göre, direksiyon başında iken seyir emniyetinin tehlikeye düşmemesi için, aşağıdakilerden hangisinin yapılması doğru bir uygulama değildir?

Elde cep telefonu ile konuşulması

276. Haritaların alt kenar çizgisi hangi yönü gösterir?

Güney

277. Karayolları Trafik Yönetmeliğine göre, 11 saatlik kesintisiz günlük dinlenme süresi haftada kaç defadan fazla olmamak üzere en az kaç saate indirilebilir?

3 Defa, 9 Saat

278. Aşağıdakilerden hangisi sürüşü etkileyen insan faktörlerinden değildir?

Aracın özellikleri

279. Aşağıdakilerden hangisi etik olmayan davranışlardan değildir?

Mesleki yeterliğe önem vermek

280. Aşağıdakilerden hangisi ASR sisteminin görevidir?

Aracın patinaj yapmasını önleyerek yol tutuşunu arttırmak

281. Aşağıdakilerden hangisi güzergâh planlamasında dikkat edilecek hususlardan biri değildir?

Şoförün yaş durumu

282

I. Yakıt kontrolü

II. Lastik kontrolü

III. Aracın dış ve iç fiziksel kontrolü

IV. Polen filtresi temizliği

Araç yolculuğa çıkmadan önce yukarıdaki kontrollerden hangisi yapılır?

I, II, III

283. Aşağıdakilerden hangisi aydınlatma sisteminin çalışmamasının en temel sebebidir?

Elektrik aksamında sorun olması

284. Aşağıdaki taşımacılık türlerinden hangisinde kaza riski daha fazladır?

Kara yolu taşımacılığı

285. Trafik kazası sonucu sıkışan yaralı araçtan nasıl çıkartılır?

Mümkünse üç kişi ile dikkatlice çıkartılır

286. Araç sürücüsü, yük ve eşyayı araçtan indirirken aşağıdaki kurallardan hangisine uymak zorunda değildir?

Araçtan yük indirirken çevreden geçenlerden yardım istemek

287. 4458 sayılı Gümrük Kanunu uyarınca gümrük mevzuatının uygulanması hususunda yapılacak taleplere istinaden gümrük idarelerince alınacak kararlara dair aşağıdaki ifadelerden hangisi yanlıştır?

Gümrük idareleri, başvurunun kendilerine ulaştığı tarihten itibaren otuz gün içinde karar alırlar. Bu süre hiçbir surette aşılabilir.

288. Aralıklı olarak yanıp sönen sarı ışıkta ne yapılır?

Yavaş ve dikkatli geçilir.

289. Aşağıdakilerden hangisi taşıma aracına yüklenen yüklerden parsiyel yükün tanımıdır?

Birden fazla firmaya ait yük

290. 4458 sayılı gümrük kanununa göre, gümrük kontrolü altında işleme rejimi serbest dolaşıma girmemiş eşyanın Türkiye gümrük bölgesinde ithalat vergilerine veya ticaret politikası önlemlerine tabi tutulmaksızın niteliğini veya durumunu değiştiren işlemleri tabi tutulmaları ve bu işlemlerden elde edilen ürünlerin gümrük vergileri üzerinden serbest dolaşıma girmelerine ilişkin hükümlerinin uygulandığı rejime ne ad verilir?

Gümrük kontrolü altında işleme rejimi

291. Motor gücünün tekerleklere iletilmesini sağlayan sisteme ne ad verilir?

Aktarma

292. İş yerinde iş nedeniyle meydana gelen ve ölüme sebebiyet veren veya kişiye ruhen ya da bedenen engelli hale getiren olaya ne ad verilir?

İş kazası

293. Kara yolu taşıma yönetmeliği ve karayolları trafik yönetmeliği kapsamında ticari amaçla yolcu taşımacılığı yapan ve taşıma kapasitesi şoförü dâhil 9 kişiyi geçen araçların şoförlerinin sürekli 4,5 saatlik araç kullanma süresi sonunda, eğer istirahat çekilmiyor ise en az kaç dakika mola almaları mecburidir?

45

294. Yorgun, uykusuz ve dalgın araç kullanıldığında aşağıdakilerden hangisi sürücülerde görülmez?

Zindelik

295. Aşağıdakilerden hangisi araçta yakıt tasarrufu sağlar?

Ani duruş ve kalkışlardan kaçınmak

296. 5607 sayılı kaçakçılıkla mücadele kanununa göre Kaçakçılık suçunun konusunu oluşturan eşyanın devletin siyasi iktisadi veya askeri güvenliğini bozacak ya da çevre veya toplum sağlığını tehdit edecek nitelikte olması halinde fiil daha ağır cezayı gerektiren bir suç oluşturmadığı takdirde verilecek cezaya ilişkin aşağıdakilerden hangisi doğrudur?

Verilecek hapis cezası 10 yıldan az olamaz

297. Aşağıdaki haklardan hangisi Türkiye Cumhuriyeti Anayasası'nın "sosyal ve ekonomik haklar ve ödevler" başlığı altında düzenlenmemiştir?

Mülkiyet hakkı

298. Yayaları düşünerek kaldırımlara ve yaya yollarını araç park etmemeye özen göstermek hangi temel değerleri doğrudan ilişkilidir?

Empati

299. Kanamayı durdurmak için aşağıdaki yöntemlerden hangisi kullanılmaz?

Kanayan bölgeye tentürdiyot sürmek

300. Güvenli sürüş açısından aşağıdakilerden hangisi yanlıştır?

Sinyal verip hemen şerit değiştirmek

301. Motorlu taşıt kullanma sürelerine hangi sürücülerin uyması zorunludur?

Ticari amaçla yük ve yolcu taşıyanların

302. Aşağıdakilerden hangisi göğüs ağrısı yaşayan kazazedeye yapılacak ilk yardım uygulamalarındandır?

Yarı oturur pozisyon verilmesi

303. Aşağıdaki temel değerlerden hangisine sahip olan sürücü yoğun trafikte sıralı bir şekilde gitmekte olan diğer sürücülerin önlerine geçerek trafiği daha da karmaşık hale getirmez?

Empati düzeyi yüksek

304. Gümrük yönetmenliğine göre iki ya da daha çok ülkenin yaptıkları ticaret anlaşması uyarınca aralarındaki ticarete karşılıklı olarak ya da bir ülkenin belli ülke ya da toprak parçaları menşeli eşyaya tek taraflı olarak daha düşük tarife uygulanmasına ne ad verilir?

Tercihli tarife

305. Aşağıdakilerden hangisi araçla karlı yolda seyir halindeyken yapılmalıdır?

Yolculuk öncesi kış lastiklerini takmak

306. Sürücü davranışı kapsamında eylemin istemeden veya bilmeyerek yanlış yapılmasına ne denir?

Hata

307. Aşağıdakilerden hangisi kaza anında yapılacak işlemler sırasında yer almaz?

Kazazedenin kan grubunu sorma

308. Çevredeki yolların kendisine açıldığı, bu yola çıkacak olanların ilk geçiş hakkını bu yolda ilerleyen sürücülere vermek zorunda olduğu ve işaretlerle belirlenmiş kara yoluna ne denir?

Ana yol

309. Öndeki aracı geçme ile ilgili aşağıdakilerden hangisi doğrudur?

Geçilecek aracın hızı dikkate alınmalıdır

310. 5607 sayılı kaçakçılıkla mücadele kanununa göre hakkında el koyma kararı bulunup ayrıca yetkili mercilerce alıkonulan kara taşıtlarının sahibine iadesi için gereken teminatın hesabında hangi değer esas alınır?

Taşıtın kasko değeri

311. İş organizasyonunun fiziksel kontrollerinden araç içi ve dışı kontrolleri yapılırken aşağıdakilerden hangisine dikkat edilmez?

Yedek anahtarın araçta bulunup bulunmadığını

312. Aşağıdakilerden hangisi yüksek ateş nedeniyle oluşan havalede yapılacak ilk yardım uygulaması arasında yer almaz?

Antibiyotik ve ateş düşürücü verilir

313. Aşağıdakilerden hangisi ticaret şirketlerinden değildir?

Adi şirket

314. Motorlar soğutma sistemine göre nasıl sınıflandırılır?

Su ve hava soğutmalı

315. Kış şartlarında hangi lastikler yolda daha fazla tutunma sağlar?

Dar ve havası doğru şişirilmiş lastikler

316. Aşağıdakilerden hangisi sürüş yeteneğini etkileyen fiziksel şartlardan biri değildir?

Depresyon

317. Aşağıdakilerden hangisi trafikteki hak ihlallerinden biri **değildir?**

İstihdam hakkı

318. Aracı kış şartlarına hazırlarken aşağıdakilerden hangisi motor soğutma suyuna ilave edilir?

Antifriz

319. Aşağıdakilerden hangisi yolcu taşımacılığında evcil hayvan tanımına girmez?

Kuzu

320. Kara yolu taşıma yönetmeliğine göre yolcu taşıma işiyle uğraşan işletmelerin yolcu taşıma hizmeti karşılığında bu yönetmelikle belirlenen şekil ve şartlara da uyulacak şekilde 213 sayılı vergi usul kanununun 233 üncü maddesi uyarınca düzenlenen ve yolcuya verilmesi zorunlu olan belgeye ne ad verilir?

Yolcu taşıma bileti

321. Aşağıdakilerden hangisi iş kazası sonucunda oluşan zararlardan değildir?

Üretimin artması

322. Aşağıdakilerden hangisi kara yolunda araçların kayma nedenlerinden değildir?

Mevsim koşullarına uygun lastik kullanımı

323. Kara yolu taşıma yönetmeliğine göre Türkiye sınırları dâhilinde iki nokta arasında taşıma yapması yasak olan yabancı plakalı taşıtlara yük veya yolcu veren yetki belgesi sahipleri hakkında aşağıdaki yaptırımlardan hangisi uygulanır?

50 uyarma verilir

324. 5607 sayılı Kaçakçılıkla Mücadele Kanunu kapsamında kaçak eşya naklinde kullanılan taşıtlara 5271 sayılı Ceza Muhakemesi Kanununa göre hangi işlem uygulanır?

Taşıta el konulur.

325. Aşağıdakilerden hangisi olay yerinde ilk yardımcının kendisi ve kazazede için alması gereken önlemlerden biri değildir?

Kendisinden önce kazazedenin emniyetini sağlaması

326. Trafik kazası sonucu yaralanan bir sürücüye yapılan sosyal güvenlik harcamaları ülke ekonomisine zarar vermektedir. Devlete verilen bu zarar trafikteki hak ihlallerinden hangisi kapsamına girer?

Kamu hakkı

327. Aksine bir işaret yoksa eğimsiz iki yönlü dar yolda kamyon ile otobüsün karşılaşmaları hâlinde, hangisi diğerine yol vermelidir?

Kamyon sürücüsü, otobüse

328. Aşağıdakilerden hangisi, bir hizmet sözleşmesine dayanarak işçi çalıştıran gerçek ve tüzel kişilere verilen addır?

İşveren

329. Karayolu ile şehirlerarası yük taşımacılığı hangi tehlike sınıfındadır?

Çok tehlikeli

330. Karayolu Taşıma Yönetmeliği'ne göre aşağıdaki ifadelerden hangisi yanlıştır?

Yolcuya ait olmayan, ticari eşya ve kargo taşınabilir.

331. Aşağıdakilerden hangisi ilk yardımcının ilk yardım anında sergilemesi gereken doğru tutum ve davranışlar arasında yer almaz?

Hasta yakınlarını aramalıdır.

332. 4458 sayılı Gümrük Kanununa göre aşağıdakilerden hangisinde transit eşyası için tahakkuk edebilecek gümrük vergilerinin ödenmesini sağlamak üzere teminat verilmesi zorunludur?

Karayolu

333. Kafa ve omurga yaralanmalarında kazazede nasıl taşınmalıdır?

Baş-boyun-gövde eksenini bozulmadan düz pozisyonda

334. Aşağıdakilerden hangisi motivasyonun iş yaşamına olan etkilerinden biri değildir?

Hata riski artar.

335. 4925 sayılı Karayolu Taşıma Kanununa göre yolcunun güvenlik içinde taşınmasını sağlamayan taşımacılar hakkında aşağıdaki yaptırımlardan hangisi uygulanır?

İdari para cezası verilir.

50 uyarma verilir.

336. Ani olarak meydana gelen, ancak önlenmesi çoğunlukla mümkün olan: ölüm, yaralanma veya maddi hasarla sonuçlanan olaya ne ad verilir?

Kaza

337. Kara yollarında meydana gelen trafik kazalarında ilk ve acil yardım hizmetlerini planlama ve uygulama görevi aşağıdakilerden hangisine aittir?

Sağlık Bakanlığı

338. Taşıt tanıma sisteminin (TTS) araç kullanımındaki faydaları aşağıdakilerden hangisidir?

Hızlı akaryakıt ikmali sağlaması

339. Aşağıdakilerden hangisi araç takip sistemi değildir?

Dolaşım sistemleri

340. "Trafikte küçük hata yoktur." sözü ile aşağıdakilerden hangisi anlatılmak istenmiştir?

Trafikteki küçük hatalar büyük sonuçlar doğurabilir

341. Hangisi karlı ve buzlu yollarda sürücünün yapması gereken işlemidir?

Ani ve sert direksiyon hareketlerinden kaçınmak

342. Aşağıdakilerden hangisi kara yolunda arızalanan araçların, tehlike yaratmaması için alınması gereken tedbirlerdendir?

Aracın ön ve arkasına birer kırmızı yansıtıcı konulması

343. Uyuşturucu veya keyif verici maddeler ile alkollü içkilerin kandaki miktarlarının tespit usulleri ve muayene şartlarını belirleyen Yönetmelik, aşağıdakilerden hangisinin görüşüne uygun olarak hazırlanır?

Sağlık Bakanlığının

344. Karayolu Taşımacılık Faaliyetleri Mesleki Yeterlilik Eğitimi Yönetmeliğine göre aşağıdakilerden hangisi mesleki yeterlilik belgesinin iptalini gerektiren hallerden biri değildir?

Belge sahibinin 60 yaşını doldurması

345. Bireylerin olaylar ve durumlar karşısında sergiledikleri gözlenebilir hareketlerine ne ad verilir?

Davranış

346. İş kazası sonrasında bedensel bütünlüğü ihlal edilen çalışanın mesleğini tam ya da gerektiği gibi yürütmesine engel olan veya zorlaştıran durum aşağıdakilerden hangisidir?

Fiziksel yetersizlik

347. 4925 sayılı Karayolu Taşıma Kanununa göre yolcuların sağlıklı, rahat ve güvenli bir yolculuk yapmasını sağlayacak tedbirleri alma, yolcuyu taahhüt ettiği yere kadar götürme yükümlülüğüne uygun davranmayan taşımacılar hakkında aşağıdaki yaptırımlardan hangisi uygulanır?

İdari para cezası verilir.

348. Aşağıdakilerden hangisi meslek ahlakı ilkelerinden biri değildir?

Ayrımcılık

349. Host/hostes araçta hangi teknik donanımdan sorumlu değildir?

Stepne ve kriko

350. Karayolu Taşıma Yönetmeliğine göre yolcunun otuz kilogramı geçmeyen bagajından ücret alan yetki belgesi sahipleri hakkında aşağıdaki yaptırımlardan hangisi uygulanır?

10 uyarma verilir.

351. Karayolu Taşıma Yönetmeliğine göre tarifeli yolcu taşımaları ile ilgili aşağıdaki ifadelerden hangisi yanlıştır?

Arizi veya mekik sefer düzenlenerek yapılan düzensiz ve grup yolcu taşımalarıdır

352. 4925 sayılı Karayolu Taşıma Kanununda düzenlenen taşımacının yükümlülüğüne ilişkin aşağıdaki ifadelerden hangisi yanlıştır?

Taşımacı sefere çıkmadan taşıt kartını gönderene teslim etmek zorundadır.

353. Aşağıdaki yakıt türlerinden hangisi diğerlerine göre çevreye daha az zarar verir?

Elektrik

354. 4925 sayılı Karayolu Taşıma Kanununa göre eşyanın taşımacıya teslim edildiği yere ne ad verilir?

Kalkış noktası

355. Aşağıdakilerden hangisi özellikli yüklerden değildir?

Kuru yükler

356. 4925 sayılı Karayolu Taşıma Kanununa göre eşyayı taşımacıya teslim eden, gönderilene belirleyen ve taşıma senedini imzalayan kişiye ne ad verilir?

Gönderen

357. Karayolu Taşıma Yönetmeliğine göre aşağıdaki ifadelerden hangisi yanlıştır?

Taşımacılar, acenteler ve taşıma işleri komisyoncularının bu sıfatla yapmış oldukları faaliyet ve işlemlerden sorumlu değildir.

358. 4925 sayılı Karayolu Taşıma Kanununa göre ücreti karşılığında kendi namına ve bir müvekkil hesabına eşya taşıtmayı meslek edinmiş kişiye ne ad verilir?

Taşıma işleri komisyoncusu

359. Aşağıdakilerden hangisi yük taşımada dikkat edilecek hususlar arasında yer alır?

Yükün ebat bilgileri

360. Fiziki haritalarda deniz ve göller aşağıdaki renklerden hangisi ile gösterilir?

Mavi

361. Uzağı gösteren ışıklar aşağıdaki durumlardan hangisinde kullanılır?

Yeterince aydınlatılmamış tünellerde

362. Karayolu Taşıma Yönetmeliği kapsamında otomobille ticari tarifeli veya tarifersiz olarak yurt içi veya uluslararası yolcu taşımacılığı yapacak gerçek ve tüzel kişilere verilen yetki belgesi türü aşağıdakilerden hangisidir?

A türü yetki belgesi

363. Ayak bileklerinden sürüklenme yöntemiyle kazazede taşınırken aşağıdaki davranışlardan hangisi yapılmamalıdır?

Kazazedenin ellerini yanda serbest bırakmak

364. Aşağıdakilerden hangisi kazazedenin değerlendirilmesinde yapılacak ilk işlemdir?

Bilinç durumunu değerlendirmek

365. 5607 sayılı Kaçakçılıkla Mücadele Kanununa göre kaçakçılık suçunun konusunu oluşturan eşyanın değerinin fahiş olması hâlinde nasıl bir işlem yapılır?

Verilecek ceza yarısından bir katına kadar artırılır.

366. Tehlikeli madde taşıyan araçta aşağıdakilerden hangisinin bulunması zorunludur?

Yangın söndürme cihazı

367. Sürücüler yolcu indirip bindirirken aşağıdaki kurallardan hangisine uymak zorundadırlar?

Yolcuları aracın sağından indirip bindirmeye

368. 4458 sayılı Gümrük Kanununa göre, ithalat vergilerinden muaf eşyayı belirlenen gümrük kapıları dışında başka yerlerden izinsiz olarak ithal edenlere ya da buna teşebbüs edenlere aşağıdaki yaptırımlardan hangisi uygulanır?

Eşyanın CİF değerinin onda biri kadar idari para cezası verilir.

369. Aşağıdakilerden hangisi trafik adabıyla ilgili değildir?

Yorgunluk ve uykusuzluk

370. Hill holder yokuş kalkış desteği olan bir araçta sürücü ayağını frenlerden çektikten sonra aşağıdaki durumlardan hangisi gerçekleşir?

Frenleme bir süre daha devam eder

371. İş organizasyonunda aşağıdakilerden hangisi gerekli değildir?

Güzergâh haritasının araca asılması

372. Aşağıdakilerden hangisi sürücü davranış modeli bileşenlerinden değildir?

Hava koşulları

373. 4925 sayılı Karayolu Taşıma Kanununa göre aynı taşıtla bütün güzergâh boyunca aynı yolcu grubunun taşınması ve kalkış noktasına geri getirilmesi şeklindeki kapalı kapı seferleri ile gidişi dolu, dönüşü boş veya gidişi boş, dönüşü dolu seferlere ne ad verilir?

Arızı sefer

374. Araçta elektrik sistemi çalışmıyorsa aşağıdakilerden hangisi kontrol edilmelidir?

Sigorta kutusu

375. ABS fren sistemi ile ilgili aşağıdaki açıklamalardan hangisi doğrudur?

Güvenli, savrulmadan yavaşlamayı ve durmayı sağlar

376. Yaşamsal organlara yeterince kan gitmemesi nedeniyle aniden ortaya çıkan ve tansiyon düşüklüğü ile seyreden akut dolaşım yetmezliğine ne ad verilir?

Şok

377. Burkulmalarda yapılan ilk yardımda aşağıdakilerden hangisi yanlıştır?

Sıcak uygulama yapılır

378. Aşağıdakilerden hangisi iletişimin öğelerinden biridir?

Mesaj (ileti)

379. Aşağıdakilerden hangisi mesleki yozlaşmanın nedenlerinden **değildir?**

Düzenli çalışma

380. İlk yardım uygulamasının ikinci değerlendirme aşamasında aşağıdakilerden hangisi yer almaz?

Solunum değerlendirilmesi

381. Bilet kontrolü nasıl yapılır?

Yolcu listesiyle yolcu bilgileri karşılaştırılır

382. 5607 sayılı Kaçakçılıkla Mücadele Kanunu kapsamına giren kaçakçılık suçları ile bağlantılı olarak resmî belgede sahtecilik suçunun da işlenmesi halinde davaya bakmakla görevli mahkeme aşağıdakilerden hangisidir?

Ağır ceza mahkemesi

383. Yaz mevsiminde kış lastiği ile sürüş yapılırsa aşağıdakilerden hangisi meydana gelmez?

Lastik rotasyon süresi artar

384. Aşağıdakilerden hangisi trafikteki temel değerlerden değildir?

Acele etmek

385. 4925 sayılı Karayolu Taşıma Kanununa göre eşyayı taahhüt ettiği yere kadar götürme yükümlülüğüne uygun davranmayan taşımacılar hakkında aşağıdaki yaptırımlardan hangisi uygulanır?

İdari para cezası verilir

386. Aşağıdakilerden hangisi trafik ve davranış psikolojisinin temel amacı değildir?

Trafikte sürücüler arasında ayrımcılık yapmak

387. Aşağıdaki durumların hangisinde turnike yöntemi uygulanmaz?

Kazazedenin ön kolunda kontrol edilebilir bir kanama varsa

388. 4925 sayılı Karayolu Taşıma Kanununa göre ücret ve zaman tarifelerini görülebilecek şekilde işyeri, terminal ve bilet satış yerlerinde bulundurmamaları hakkında aşağıdaki yaptırımlardan hangisi uygulanır?

İdari para cezası verilir.

389. Aşağıdakilerden hangisi İş kazasının tanımıdır?

Önceden planlanmamış, çoğu zaman kişisel yaralanmalara, makinelerin, araç ve gereçlerin zarara uğramasına, üretimin bir süre durmasına yol açan olaydır

390. 4925 sayılı Karayolu Taşıma Kanununda düzenlenen taşımacının sorumluluğuna ilişkin aşağıdaki ifadelerden hangisi yanlıştır?

Gönderenler taşımacı tarafından konulan her kurala uymak zorundadırlar

391. Karayolu Taşıma Yönetmeliği ve Karayolları Trafik Yönetmeliği kapsamında ticari amaçla yük taşımacılığı yapan ve azami ağırlığı 3,5 tonu geçen araçların şoförlerinin 24 saatlik herhangi bir süre içinde toplamda kaç saatten fazla araç sürmeleri yasaktır?

9

392. Aşağıdakilerden hangisi, bir iş sözleşmesine dayanarak çalışan gerçek kişiye verilen addır?

İşçi

393. Sağlığa zarar veren gazların bulunduğu bir ortamda hangi tür maske kullanılır?

Gaza duyarlı filtreli maskeler

394. Çalışanın iş güvenliği açısından aşağıdaki ifadelerden hangisi yanlıştır?

Ceplerde kesici delici eşyalar taşınabilir

395. Araçlar yüklenirken aşağıdakilerden hangisinin yapılması yasaktır?

Gabarinin aşılması

396. Sollama yapan araca, geçilmekte olan araç sürücüsünün yavaşlayıp kolaylık sağlaması aşağıdakilerden hangisinin kapsamına girer?

Diğerkâmlık

397. Vergi Usul Kanununa göre vergiyi doğuran olaya ilişkin muamelelerin gerçek mahiyetinin ispatında aşağıdaki delillerden hangisi kullanılamaz?

Yemin

398. Karayollarında trafiğe çıkarılacak araçların yüklü veya yüksüz azami yükseklikleri kaç metredir?

4.00 m

399. Egzoz emisyon ölçümünün yapılması, araçların çevreye verdiği zararlardan hangisini önlemeye yönelik bir uygulamadır?

Hava kirliliğini

400. Kaza yerinde usulüne uygun ilk yardım tedbirleri uygulamayan kişiye aşağıdaki cezalardan hangisi uygulanır?

Para cezası ve 20 ceza puanı

401. Aşağıdakilerden hangisi araca binmeden önce yapılacak kontrollerden biridir?

Lastiklerin kontrolü

402. 4458 sayılı Gümrük Kanununda düzenlenen gümrük antreposu hükümlerine göre aşağıdaki ifadelerden hangisi doğrudur?

Serbest dolaşımda olmayan eşyanın sergilendiği fuar ve sergiler de antrepo sayılır.

403. Araç takip sistemleri nerelerde kullanılır?

Araç filosu olan şirketlerde

404. Ticari araç sürücüsü, aşağıdaki iş öncesi hazırlık aşamalarından hangisini yapmak zorunda değildir?

Araca yüklenen eşyayı ambalajlarından çıkarıp tek tek kontrol eder

405. 4925 sayılı Karayolu Taşıma Kanununa göre tek parçada yüz kilogramı geçmeyen genellikle ambalaj ve kap içerisinde olan küçük boyutlu koli, sandık, paket gibi parça eşyaya ne ad verilir?

Kargo

406. Kurumsal bir etik anlayışın oluşturulması, kurumsal etik anlayışı hazırlarken, etik ilkelerin herkesin bir numaralı gündemi haline getirilmesini kim gerçekleştirir?

Lider

407. 25 metrelik mesafeyi aydınlatan farlar aşağıdakilerden hangisidir?

Kısa farlar

408. Aşağıdakilerden hangisi güvenli sürüş davranışlarından biri değildir?

Öfkeli araç kullanmak

409. Aşağıdakilerden hangisi iletişim türlerinden biri değildir?

Uluslararası iletişim

410. Kalbin durması halinde kazazedeye kaç dakika içinde kalp masajı yapılırsa faydalı olur?

5

411. 4925 sayılı Karayolu Taşıma Kanununa göre eşyanın taşımacıya teslim edildiği yerden varış noktasına götürülmesine ne ad verilir?

Taşıma

412. Zehirlenen bir kişide bilinç kaybı, kasılma hareketlerde uyumsuzluk gibi belirtiler mevcutsa aşağıdaki vücut sistemlerinden hangisi etkilenmiştir?

Sinir sistemi

413. Kazazede konuşamıyor, öksüremiyor, refleks olarak iki eli ile boğazını tutuyorsa bunun nedeni nedir?

Soluk yolunun tıkanması

414. Kaburga kemiği kırıklarında kazazede **hangi pozisyonda** sevk edilir?

Oturuş veya yarı oturuş

415. Karakter, yetenek ve huy (mizaç) aşağıdakilerden hangisini oluşturur?

Kişilik

416. 5607 sayılı Kaçakçılıkla Mücadele Kanununa göre tütün mamulleri, makaron, yaprak sigara kâğıdı, etil alkol, metanol ve alkollü içkilerin ambalajlarına kamu kurumlarınınca uygulanan bandrol, etiket, hologram, pul, damga veya benzeri işaretlerin taklitlerini imal eden veya ülkeye sokanlar ile bunları bilerek bulunduran, nakleden, satan ya da kullananlara verilecek ceza aşağıdakilerden hangisidir?

Hapis ve adli para cezası

417. Karayolu taşıma Yönetmeliği kapsamında taşımacılık, acentelik, taşıma işleri komisyonculuğu, taşıma işler organizatörlüğü, nakliyat ambarı işletmeciliği, kargo işletmeciliği, lojistik, işletmeciliği, dağıtım işletmeciliği, terminal işletmeciliği ve benzeri faaliyetlerde bulunacak gerçek ve tüzel kişilerin yapacakları faaliyetlere uygun olarak Ulaştırma ve Altyapı Bakanlığından alması gereken belge aşağıdakilerden hangisidir?

Yetki belgesi

418. Hangisi, araç devrilmesinin temel nedenlerinden biri değildir?

Kaldırımlar

,

419. Bebeklerde suni solunumun uygulamasıyla ilgili verilen bilgilerden hangisi yanlıştır?

Bebeğin solunum yapıp yapmadığı "Heimlich manevrası" kullanılarak 1 dakika süreyle kontrol edilir

420. Karayolu Taşıma Yönetmeliğine göre kaç yaşın altındaki çocuklar ücret alınmadan kucakta seyahat edebilir?

6

421. Karayolu Taşıma Yönetmeliğine göre yolcunun kaç kilograma kadar bagajı ücretsiz taşınır?

30

422. 4458 sayılı Gümrük Kanununa göre ithalat vergileri ve ticaret politikası önlemlerine tabi tutulmayan serbest dolaşıma girmemiş veya İhracatla İlgili gümrük işlemleri tamamlanmış eşyanın, gümrük gözetimi altında Türkiye Gümrük Bölgesi içindeki bir noktadan diğerine taşınmasına aşağıdaki rejimlerden hangisi uygulanır?

Transit rejimi

423. Okul taşıtlarında, taşıt içi düzeni sağlayan ve öğrencilerin iniş binişlerine yardımcı olan kişiye ne ad verilir?

Rehber personel

424. Karayolu Taşıma Yönetmeliğine göre şoförü dâhil 17 adetten fazla oturma yeri olan otobüse ne ad verilir?

Büyük otobüs

425. Kaçakçılıkla Mücadele Kanunu'na göre alıkonulan taşıtın sahibi tarafından taşıtın değeri kadar teminatın alıkoyma tarihinden itibaren 30 gün içerisinde gümrük idaresine teslim edilmemesi halinde nasıl bir işlem uygulanır?

Taşıt derhal tasfiye olunur

426. İş güvenliği talimatına göre aşağıdakilerden hangisi ticari araç sürücülerinin uyması zorunlu olan kurallar arasında yer almaz?

Sürücüler çalışma ve dinlenme sürelerine uymadan çalışabilirler

428. Aracın hararet göstergesi çalışmıyorsa aşağıdakilerden hangisi meydana gelmiş olabilir?

Hararet müşiri arızalıdır

429. Alkol alan sürücülerde aşağıdaki davranışlardan hangisi gözlemlenmez?

Trafik kurallarına uygun sürüş

430. Aşağıdakilerden hangisi sürücü kusurlarından biri **değildir?**

Yanlış uyarı levhası

431. Aşağıdakilerden hangisi meslek ahlakı ilkelerindedir?

Mesleğe bağlı olmak

432. Ağır vasıta araçlarda bulunan retarder freni hangi durumlarda kullanılır?

Aracı yavaşlatmada

433. Aşağıdakilerden hangisi strese neden olan faktörlerden değildir?

Gelirin yüksekliği

434. Seyir halinde iken öndeki araçla aradaki takip mesafesi ne kadar olmalıdır?

Araç hızının yarısının metre cinsinden mesafesi kadar

435. Hava yolu açıklığı sağlandıktan sonra bir eli alınına koyarak çenenin 3 parmak geriye itilmesine ne denir?

Baş – çene pozisyonu

436. Lastik hava basıncı neye göre ayarlanır?

Üreticinin araç için tavsiye ettiği basınca göre

437. Çok kilolu ve iri yarı kazazedelerin dar ve geçiş güçlüğü olan bir yerden taşınması gerektiğinde aşağıdaki taşıma yöntemlerinden hangisi kullanılır?

Sürükleme yöntemi

438. Aşağıdaki taşımalarından hangisi 4925 sayılı Karayolu Taşıma Kanununun kapsamı içerisinde yer alır?

Kamuya açık karayolunda motorlu taşıtlarla yapılan yolcu ve eşya taşımaları

439. Ayağı kırık olan kazazedenin en doğru taşınma şekli aşağıdakilerden hangisidir?

Sedye ile taşıma

440. İş organizasyonu yapılırken aşağıdakilerden hangisi belge kontrolü işleri arasında yer almaz?

Lastik hava basıncı kontrolü

440. Aşağıdakilerden hangisi çevreye duyarlı sürücü davranışlarından biri değildir?

Kurşun oranı yüksek yakıt kullanmak

441. Araçların, aksine bir işaret bulunmadıkça bölünmüş yolların hangi bölümüne girmeleri yasaktır?

Karşı yönden gelen trafik için ayrılan bölümüne girmeleri yasaktır

442.

- Kaza sonrası meydana gelen maddî hasar miktarı

- İş gücü kaybının yanı sıra yaralıların tedavi süreçleri ve maliyeti

Trafik kazalarıyla ilgili olarak yukarıda verilenler, aşağıdakilerden hangisini olumsuz yönde etkiler?

Ülke ekonomisini

443. Aşağıdakilerden hangisi meslek seçiminde dikkat edilmesi gerekenlerden değildir?

Parası için meslek seçmek

444. Aşağıdakilerden hangisi sabırsız sürücünün özelliklerinden değildir?

Yardımsaver

445. Aşağıdakilerden hangisi, aracın yavaşlaması ve durması hâllerinde diğer araçları ikaz etmek amacıyla yanar?

Fren lambaları

446. Aşağıdakilerden hangisi kayma hareketine neden olan sürücü davranışlarından değildir?

Direksiyonu dönülecek olan yöne çevirmek

447. 5607 sayılı Kaçakçılıkla Mücadele Kanununa göre eşyayı, gümrük işlemlerine tabi tutmaksızın ülkeye sokan kişi aşağıdaki cezalardan hangisi ile cezalandırılır?

Bir yıldan beş yıla kadar hapis ve on bin güne kadar adli para cezası

448. Aşağıdakilerden hangisi iş yerlerinde, iş sağlığı ve iş güvenliğiyle ilgili olarak çalışanların görev ve sorumluluklarındandır?

İş sağlığı ve iş güvenliği konusunda alınan önlemlere uymak

449. 4925 sayılı Karayolu Taşıma Kanununa göre taşıma senedinde de gösterilen eşyanın götürülmek istendiği yere ne ad verilir?

Variş noktası

450. Kamyon, otobüs ve çekicilerde aşağıdaki cihazlardan hangisinin bulundurulması zorunludur?

Takograf

451. Araç lastik kontrolünde aşağıdakilerden hangisine dikkat edilir?

Lastiğin hava basıncına

452. Aşağıdakilerden hangisi güvenli sürüşü olumsuz yönde etkiler?

Dinlenmeden araç kullanmak

453. Kamyon, kamyonet ve römorklarda yükle birlikte yolcu taşınırken aşağıdakilerden hangisinin yapılması yasaktır?

Yük üzerinde insan taşınması

454. Aşağıdakilerden hangisinin doğru kullanılması halinde yakıt tasarrufu sağlanır?

Harita

455. Aşağıdakilerden hangisi mesleki yozlaşmanın nedenlerinden **değildir?**

İşin gereklerini yerine getirmek

456. Aşağıdaki taşımalardan hangisi Karayolu Taşıma Yönetmeliği kapsamındadır?

Resmî taşıtlarla ve bunların römorklarıyla yapılan ticari taşımalar

457. Müşteri memnuniyeti sağlamanın en önemli şartı aşağıdakilerden hangisidir?

Çalışanların haklarını koruyarak işletmenin sürekli geliştirilmesi

458. Sürücülerin bir noktadan başka bir noktaya giderken takip edecekleri veya izleyecekleri yola ne denir?

Güzergâh

459. Aşağıdakilerden hangisi araç takip sistemlerinin faydalarından değildir?

İş güvenliğini sağlar.

460. " Taşıtlarda kullanılan kararmalı dikiz aynaları ışık huzmesi karşısında otomatik olarak koyulaşır. "

Yukarıda açıklanan sistemin sürücüye sağladığı avantaj aşağıdakilerden hangisidir?

Göz kamaşmasını önlemek

461. Araç yola çıkmadan önce yolcu veya yük listelerinin kontrol edilmesi neden önemlidir?

Taşınacıkları eksiksiz ulaştırmak için

462. Kazazedenin solunumu nasıl kontrol edilir?

Bak Dinle-Hisset yöntemiyle

463. Kafatası yaralanmalarında aşağıdakilerden hangisi görülmez?

Vücut ısısının artması

464. Aşağıdakilerden hangisi trafik sıkışıklığının davranış psikolojisine olumsuz etkilerinden değildir?

Mutluluk

465. Karayolları Trafik Yönetmeliği'ne göre trafik suçunun işlendiği tarihten geriye doğru bir yıl içinde üçüncü defa 100 ceza puanını dolduran sürücülere aşağıdaki cezalardan hangisi uygulanır?

Süresiz iptal için Sulh ceza hâkimliklerine sevk edilir

466. 4458 sayılı Gümrük Kanunu uyarınca yükümlünün gümrük vergilerini ödeme zorunluluğuna ne ad verilir?

Gümrük yükümlülüğü

467. Olay veya kazayı 112 Acil Çağrı Merkezine bildirirken mesaj nasıl olmalıdır?

Kısa, öz ve anlaşılır olmalıdır

468. 4925 sayılı Karayolu Taşıma Kanunu ve Karayolu Taşıma Yönetmeliğine göre faaliyet gösteren gerçek ve tüzel kişilerin, faaliyetlerine ilişkin Ulaştırma ve Altyapı Bakanlığınca belirlenen verilerin tutulduğu gerektiğinde ilgili kamu kurum ve kuruluşlarıyla veri paylaşımına açık olan sisteme ne ad verilir?

U-ETDS

469. Aşağıdakilerden hangisi yorgunluk ve uykusuzluk belirtisi **değildir?**

Hız limitlerine uyulması

470. Devlet kamu hizmetlerinin görülmesi için ihtiyaç duyduğu mali kaynakları öncelikle hangi yoldan karşılar?

Vergi koyma

471. Rot ayarı bozuk olan bir araçta aşağıdaki durumlardan hangisi meydana gelir?

Ön lastikler içten ve dıştan aşınır

472. Güvenli sürüş açısından motorlu araçlarda en önemli faktör nedir?

Sürücü

473. Motorda çalışan parçaların temizliğini hangi sistem sağlar?

Yağlama sistemi

474. Aşağıdakilerden hangisi sürücü davranışlarını etkileyen faktörler arasında değildir?

Dini inanç

475. Haritaların üst kenar çizgisi hangi yönü gösterir?

Kuzey

476. Aşağıdakilerden hangisi etik dışı davranış olarak sınıflandırılır?

İş ilişkilerinde tutarsızlık

477. 5607 sayılı Kaçakçılıkla Mücadele Kanununa göre transit rejimi çerçevesinde taşınan serbest dolaşımda bulunmayan eşyayı, rejim hükümlerine aykırı olarak gümrük bölgesinde bırakan kişi aşağıdaki cezalardan hangisi ile cezalandırılır?

Bir yıldan üç yıla kadar hapis ve beş bin güne kadar adlî para cezası

478. Aşağıdakilerden hangisi şok durumundaki kazazedeye yapılması gereken ilk yardım uygulamalarındandır?

Hava yolu açıklığının sağlanması

479. Devamlı yol çizgisinin anlamı aşağıdakilerden hangisidir?

Öndeki araçların geçilemeyeceğini

480. Dış kanama olması durumunda yaralıya ilk olarak yapılması gereken ilkyardım uygulaması hangisidir?

El veya parmakla yara üzerine basınç uygulanır

481. Çocuklarda temel yaşam desteği ne zaman **sonlandırılmaz**?

İlk yardımcı bitkin hale gelince

482. 5607 sayılı Kaçakçılıkla Mücadele Kanununda tanımlanan kaçakçılık suçlarının **bir örgütün faaliyeti çerçevesinde** işlenmesi halinde verilecek cezaya ilişkin aşağıdaki ifadelerden hangisi doğrudur?

Verilecek ceza iki kat artırılır.



483. Yukarıda verilen hayat kurtarma zincirinde hangi halkalar **acil yardım ekibini** ilgilendirir?

3 ve 4. Halka

484. Şoförün önüne çıkan engelden kurtulmak için yaptığı ani direksiyon hareketi ile devreye girerek **aracın savrulmasını önleyen** ve dengeli bir şekilde ilerlemesini sağlayan sistem aşağıdakilerden hangisidir?

ESP sistemi

485. Aşağıdakilerden hangisi **sabırlı** bir sürücünün özelliklerindendir?

Yardımsever

486. Aşağıdakilerden hangisi güvenli sürüş tekniklerinden biri **değildir**?

Hız limitlerinin aşılması

487. Aşağıdakilerden hangisi **lastik depolama standartlarına** uyulmadığı takdirde lastiklerde meydana gelebilecek problemlerden biridir?

Sertleşme ve çatlamanın başlaması

488. Dikkat toplayamama ve unutkanlık hangi **zihinsel sürecin** en sık görülen belirtilendir?

Depresyon

489. 5607 sayılı Kaçakçılıkla Mücadele Kanununa göre **ithali kanun gereği yasak olan** eşyayı ülkeye sokan kişiye verilecek ceza, fiil daha ağır bir cezayı gerektirmediği takdirde aşağıdaki cezalardan hangisi uygulanır?

Hapis ve adli para cezası

490. AETR' ye göre şoförlerin hangi durumlarda günlük dinlenme süreleri **kesintiye uğrayabilir?**

Araçlarının feribotla veya trenle taşınması durumunda

491. Dış kalp masajı, göğüs kemiğinin hangi bölgesine uygulanır?

Orta noktasının alt yarısına

492. 5607 sayılı Kaçakçılıkla Mücadele Kanununa göre **ithali yasak eşyayı**, bu özelliğini bilerek satın alan, satışa arz eden, satan, taşıyan veya saklayan kişiye verilecek ceza aşağıdakilerden hangisidir?

Hapis ve adli para cezası

493. Aşağıdaki taşımacılık türlerinden hangisi diğerlerine göre **maliyet yönünden** en ekonomik taşımacılık türüdür?

Deniz yolu taşımacılığı

494. Uydudan yapılacak araç takip sistemleri ile aşağıdakilerden hangisi **izlenemez?**

Araçtaki yükün ağırlığı

495. **Römork takmış** otomobilin azami hızı, römorksuz hâlindeki azami hızına göre nasıl olmalıdır?

10 km/saat daha az

496. İş yerlerinde meydana gelebilecek acil durumlarda yapılacak iş ve işlemler dâhil bilgilerin ve uygulamaya yönelik eylemlerin yer aldığı **plana** ne ad verilir?

Acil durum planı

497. Trafikte sorumluluk, yardımlaşma, tahammül, saygı, fedakârlık, sabır vb. değerlere **sahip olabilme yetisine** ne nedir?

Trafik adabı

498. **İyi bir sürücü olmakla** ilgili aşağıdaki ifadelerden hangisi doğrudur?

Trafik kurallarına uyarlar

499. Vergi Usul Kanununa göre aşağıdakilerden hangisi **yanlıştır?**

Vergiye doğuran olay ve bu olaya ilişkin muamelelerin gerçek mahiyetinin ispatında yemin ispat aracı olarak kullanılabilir.

500. **Baş derisindeki kanamalarda**, kanamayı azaltmak için hangi bölgeye basınç yapılır?

Şakak kemiği üzerine

501. Aşağıdakilerden hangisi geçiş üstünlüğüne sahip araçlara ilişkin esaslardan **değildir?**

Bazı kişilere ayrıcalık sağlanması

502. Aşağıdakilerden hangisi bir kişilik özelliği **değildir?**

Yorgun

503. Sürücünün bir yakınıyla ilgili aldığı acı haber sonrası yoluna devam etmesi sonucu, **reaksiyon mesafesi** ile ilgili hangisi söylenebilir?

Reaksiyon mesafesi uzar

504. "Bir işin, bir eserin gerçekleştirilmesi için **uyulması tasarlanan düzen**" olarak tanımlanan kavram aşağıdakilerden hangisidir?

Plan

505. Aşağıdakilerden hangisi lojistik firma yetkilisinin yükleme yaparken dikkat etmesi gereken kurallar arasında **ver almaz?**

Araca yüklenen tüm ürünler paketler açılarak kontrol edilmelidir.

506. **Yoğun dumanlı** bir yangın ortamında tahliye işleminde hangi davranışlar yapılır?

Ağız ve burun ıslak bez kapatılarak emekleyerek çıkılır

507. **Sollamayla** ilgili aşağıdaki bilgilerden hangisi yanlıştır?

Geçişlerde takip mesafesi dikkate alınmaz

508. Aşağıdakilerden hangisi özel yolcu statüsünde **değildir?**

Öğrenciler

509. 5607 sayılı Kaçakçılıkla Mücadele Kanununa göre eşyayı, **aldatıcı işlem** ve davranışlarla gümrük vergileri kısmen veya tamamen ödenmeksizin ülkeye sokan kişiye verilecek ceza aşağıdakilerden hangisidir?

Hapis ve adli para cezası



510. Yukarıdaki resimde uygulaması gösterilen ve **kazazedenin omuriliğine zarar vermeden araçtan çıkarılmasında** kullanılan teknik aşağıdakilerden hangisidir?

Rentek manevrası

511. Karayolu Taşıma yönetmeliğine göre tarifersiz yolcu taşımacılığında, belge sahibi ile taşımayı yaptıran veya taşınan grup arasında imzalanan **sözleşmeye** ne ad verilir?

Taşıma sözleşmesi

512. 4925 sayılı Karayolu Taşıma Kanununa göre **yolcunun taşıta bindiği yere** ne ad verilir?

Kalkış noktası

513. Gümrük Yönetmeliği Hükümlerine göre gümrük beyanına ilişkin aşağıdaki ifadelerden hangisi **yanlıştır**?

Antrepo rejimlerine ilişkin gümrük beyannamesi sahibi tarafından ıslak imza ile alınır

514. Karayolu Taşıma Yönetmeliğine göre yapısı itibariyle insan taşımak için imal edilmiş ve **şoförü dâhil 9 kişiden fazla yolcu taşımaya** uygun olan motorlu taşıta ne ad verilir?

Otobüs

515. Karayolu Taşıma Yönetmeliğine göre tarifeli yolcu **taşımacılığında kalkış noktası ile varış noktası arasında bulunan** yolcuların asgari ihtiyaçlarının

Ara durak

516. Karayolu Taşıma Yönetmeliğine göre aşağıdakilerden hangisi **ihlal tespit tutanağı** düzenlemeye yetkili personellerden biri **değildir**?

İl milli eğitim müdürü

517. Karayolları Trafik Yönetmeliğine göre aşağıdakilerden hangisi **geçiş üstünlüğüne** sahiptir?

Görevli polis araçları

518. Hızı **110 km/s** olan bir aracın yeterli görüş mesafesine sahip durumdayken güvenli **takip mesafesi** hangisidir?

55 metre

519. 4925 sayılı Karayolu Taşıma kanununa **göre birden fazla gidiş ve dönüş seferinde** aynı kalkış yerinden aynı varış yerine önceden gruplandırılmış yolcuların taşınmasına ne ad verilir?

Mekik sefer

520. Karayolları taşıma yönetmeliği ve Karayolları Trafik Yönetmeliği kapsamında ticari amaçla yolcu taşımacılığı yapan ve taşıma kapasitesi şoförü dâhil 9 kişiyi geçen araçların şoförlerinin **24 saatlik** herhangi bir süre içinde toplamda **kaç saatten fazla araç sürmeleri** yasaktır?

9

521. "Bireyin **gözlenebilir** tüm hareketlerine davranış denir. " Aşağıdakilerden hangisi bu tanıma uygun **değildir**?

Arabanın temiz olduğunu düşünmek

522. Aşağıdakilerden hangisi, şehirlerarası kara yollarının **yapım ve bakımından** sorumludur?

Karayolları Genel Müdürlüğü

523.

I. Araçta meydana gelen ve şoförün giderebileceği basit arızalara

İL Aracın yakıt deposunda biriken suyun belirli periyodik dönemlerde boşaltılmasına

III. İmalatçı firmanın tavsiyesine göre aracın belirlenen süre ve kilometrede periyodik bakım tarihlerinin takip edilmesine

Aracın **periyodik bakımı yapılırken** aşağıdakilerden hangisine dikkat edilir?

I-II-III

524. Alkollü araç kullanan bir sürücü için aşağıdakilerden hangisi **söylenemez?**

Sorumlu bir davranış göstermiştir

525. Bir kaza anında gerçekleştirilecek İlk yardım uygulamasına **nerede** başlanmalıdır?

Olay yerinde

526. Karayolu Taşıma Yönetmeliğine göre taşıtta görevli personel bilgisinin U- EDTS' ye **hiç bildirilmemesi veya eksik/yanlış bildirilmesi halinde** yetki belgesi sahipleri hakkında aşağıdaki yaptırımlardan hangisi uygulanır?

Her sefer için 10 uyarma verilir.

527. Bir aracın yolcu indirmek amacıyla **kısa süreli durdurulmasına** ne denir?

Duraklama

528. **Yan rüzgârların** aracın yön değiştirmesine sebep olabileceği alanlarda sürücü nasıl hareket etmelidir?

Hızını azaltmalıdır

529. Aşağıdakilerden hangisi sürücülerden beklenen **olumlu davranış** özelliklerindendir?

Paylaşmayı bilmek ve saygılı olmak

530. Karayolu Taşıma Yönetmeliğine göre bu Yönetmelik kapsamındaki taşıtları kullanacak şoförlerin **kaç yılda bir** yetkili sağlık kuruluşlarından şoförlük mesleği bakımından bedeni ve psiko-teknik açıdan sağlıklı olduklarını gösteren sağlık raporu almaları gerekir?

5 yılda bir

531. Karayolları Trafik Yönetmeliğine göre, "ticari amaçla yolcu ve yük taşıyan motorlu araç sürücüsü gün içerisinde araç kullanırken **2 saat mola vermiştir.**" Bu durumda sürücünün dinlenme süresinde ne gibi değişiklik olur?

Hiçbir değişiklik olmaz

532. Aşağıdakilerden hangisi, **şehirlerarası kara yollarını düzenlemek ve işaretlemekle** görevlidir?

Karayolları Genel Müdürlüğü

533. **Soğutma sisteminin** görevi, aşağıdakilerden hangisidir?

Motorun verimli ısı ortamında çalışmasını sağlamak

534. **Bebeklerde** dış kalp masajı nasıl uygulanmalıdır?

İki parmak ile

535. Tehlikeli atık yüklü araçların kaza yapması sonucu **ekolojik dengeye verilen zararlar** trafikte hangi hak ihlalinin yapıldığını gösterir?

Çevre hakkı

536. Aşağıdakilerden hangisi hava filtresinin **temizlenmesinde** kullanılır?

Basınçlı hava

537. Yolcu otobüsünün temizliği ve düzeni ile ilgili aşağıdakilerden hangisi **söylenemez?**

Yakıt tasarrufu yapılmasını sağlar

538. Kazayı görerek müdahale eden bir kişinin davranışlarından hangisi **yanlıştır?**

Kendi aracını, kaza yapan aracın hemen arkasına park etmek

539. Türk Ticaret Kanununa göre, hakkında ticari hüküm bulunmayan ticari işlerin çözümünde hâkim **öncelikle hangisini** dikkate almak zorundadır?

Ticari örf ve adet

540. Aşağıdakilerden hangisi **meslek** hastalığıdır?

İş nedeniyle oluşan hastalıklar

541. Aşağıdakilerden hangisi **burkulmanın** belirtilerinden biri **değildir?**

Dış kanama

542. Aşağıdaki durumlardan hangisinde kazazede **kesinlikle sedye ile** taşınmalıdır?

Omurga kırığı olan

543.

I - Şerit değiştirmelerde

II - Sağa ve sola dönüşlerde

III - Bir aracın geçilmesi esnasında

Yukarıdaki durumlardan hangilerinde **dönüş ışıklarının kullanılması** zorunludur?

I. II. III

544. Karayolu Taşıma Yönetmeliğine göre karayolunda bir birim olarak seyretmek üzere **birbirine bağlanmış** en az bir çeken ve en çok iki çekilen römork veya bir yarı römork ile bir römorktan oluşan araca ne ad verilir?

Taşıt katarı

545. Karayolu Taşıma Yönetmeliğine göre düzenledikleri taşıma senedine bu Yönetmeliğe **aykırı hüküm koyan** yetki belgesi sahipleri hakkında aşağıdaki yaptırımlardan hangisi uygulanır?

5 uyarma verilir.

546. Karayolu Taşıma Yönetmeliğine göre ücret karşılığında **eşya nakleden** gerçek veya tüzel kişilerin naklettikleri eşya için 213 sayılı Vergi Usul Kanununun 240 inci maddesi uyarınca **düzenlediği belgeye** ne ad verilir?

Taşıma irsaliyesi

547. Karayolu Taşıma Yönetmeliğine göre sürücü ve yanındaki oturma yerleri dışında başka oturma yeri de bulunan, **sürücü bölümü gövde ile birleşik** kamyonete ne ad verilir?

Panelvan

548. 5607 sayılı Kaçakçılıkla Mücadele Kanununa göre kaçakçılık suçunun konusunu oluşturan eşyanın değerinin **pek hafif olması** hâlinde aşağıdaki işlemlerden hangisi uygulanır?

Verilecek ceza üçte birine kadar indirilir.

549. **Az tehlikeli** iş yerlerinde çalışanların iş sağlığı ve güvenliği eğitimleri **kaç yılda bir** yenilenir?

3

550. Karayolu Taşıma Yönetmeliğine göre aşağıdakilerden hangisi taşıt kartlarına yazılması zorunlu bilgilerden **değildir?**

Taşıtın şasi numarası

551. Türk Ticaret Kanunu'na göre aşağıdakilerden hangisi **haksız rekabet** fiili, hizmetlerini veya işlerini gördükleri sırada çalışanlar veya işçiler tarafından işlenmesi halinde çalıştıranlara karşı da **açılmaz?**

Manevi tazminat istemi

552. Karayolu Taşıma Yönetmeliğine göre ' ticari amaçla olmamak üzere **sadece kendi esas iştiğal konusu** ile ilgili yolcu taşımacılığına' ne ad verilir?

Hususî taşımacılık

553. Aşağıdakilerden hangisi sürüş yeteneğini etkileyen **zihinsel** şartlardan biri **değildir?**

Görme

554. Kazazedenin **solunumunun durduğu** nasıl anlaşılır?

Göğüs kafesinin hareketsizliğinden

555. **Bayılan** kazazedeye aşağıdaki ilk yardım uygulamalarından hangisi yapılır?

Şok pozisyonu verilir.

556. Hangisi yakıt tüketiminin artmasında **sürücünden kaynaklanan** kusurdur?

Aşırı hız yapılması

557. 4925 sayılı Karayolu Taşıma Kanununa göre **terminal ve ara durak dışında yolcu indirip bindiren** taşımacılar hakkında aşağıdaki yaptırımlardan hangisi uygulanır?

İdari para cezası verilir.

558. Karayolu Taşıma Yönetmeliğine **göre şoförü dâhil 10 ilâ 17 adet arasında oturma yeri olan** otobüse ne ad verilir?

Minibüs

559. **Yetişkinlerde** uygulanan temel yaşam desteğiyle ilgili olarak verilen bilgilerden hangisi doğrudur?

Suni solunum yapmak için ilk yardımcının, kazazedenin ağzını kendi ağzının içine alacak şekilde yerleştirmesi

560. Araçta sigorta yanmış ise **yerine takılacak sigortanın** amper değeri ne olmalıdır?

Aynı amperde olmalıdır.

561. Aşağıdakilerden hangisi **koma** durumunun tanımıdır?

Uzun süreli ve çok derin bilinç kaybı durumudur.

562. **Yan aynalardan** en iyi şekilde faydalanabilmek için yan aynalar kaç dereceye ayarlanmalıdır?

90°

563. **Yolcu istek lambası** nerede bulunur?

Aracın tavanında

564. Aşağıdakilerden hangisi trafik kazalarını önleme yöntemi **değildir?**

Sabırla sonucu beklemek

565.

I - Birey hakkı

II - Toplum hakkı

III - Kamu hakkı

IV - Geçiş hakkı

Yukarıdaki seçeneklerden hangisi ya da hangileri **trafikteki hak ihlallerinden** sayılır?

I, II, III

566. Güvenli sürüş için doğru şişirilmiş lastikler ile ilgili aşağıdakilerden hangisi doğru **değildir?**

Fren mesafesini artırır

567. Aşağıdakilerden hangisi **araç geçilirken yapılan yanlışlardan** biridir?

İki şeridi birden kullanmak

568. Trafik kazası geçirmiş bir yaralının **araç içerisinden çıkarılmasında** aşağıdakilerden hangi uygulama tercih edilir?

Rentek manevrası

569.

I- Tam gazdan kaçınmak

II-Ani hızlanmalardan kaçınmak

III-Aynı vitesle uzun zaman gitmekten kaçınmak

Motor alıştırma periyodu olarak adlandırılan **rodaj döneminde**, yukarıdakilerden hangilerine dikkat edilmelidir?

I, II ve III

570. Aşağıdakilerden hangisi kazalarda sürücü ve yolcuları korumak amacıyla geliştirilen sistemlerden **değildir?**

Açılabilir tavan

571. Aşağıdakilerden hangisi kaza yapan araçta alınması gereken güvenlik önlemlerinden biri **değildir?**

Klimanın çalıştırılması

572. Tehlikeli madde taşımacılığı kapsamında aşağıdakilerin hangisi tehlikeli madde **değildir?**

Kuru yük

573. Başlangıç ve bitiş noktaları arasında güzergâhların belirlenmesi sürecinde sipariş, araç, iklim, işgücü, kapasite, hız, maliyet, zaman vb. bilgilere göre **güzergâh ve zaman planlaması** nasıl yapılır?

Güzergâhı önceden tespit edip zamanında yola çıkarak

574. Aşağıdaki seçeneklerden hangisi çalışanlarda görülen **düşük motivasyon** ifadesidir?

Birbirini engelleme

575. Aşağıdakilerden hangisi iş sağlığı güvenliği açısından **yanlıştır?**

Çalışana zararı yoksa iş güvenliği kurallarına uyulmaz

576. Karayolu Taşıma Yönetmeliğine göre A1, A2, B2 ve D2 yetki belgesi sahipleri, yaptıkları **arizi, grup veya mekik seferlerinde** seyahati yapamayan veya tamamlamayan **yolcu bilgilerini** bu durumun meydana geldiği saatten **en geç kaç dakika sonrasına kadar** U-ETDS sistemine işlemek/iletme zorundadırlar?

30

577. Aşağıdakilerden hangisi araç içi fiziksel kontrol ile ilgili **değildir?**

Araç farlarının temizliğini kontrol etmek

578. Araçların yakıt tüketimiyle ilgili olarak aşağıdakilerden hangisi **yanlıştır?**

Far ayarı bozuk araç fazla yakıt tüketir

579. Aşağıdakilerden hangisine **sunî solunum** yapılır?

5 dakika önce solunumu durana

580. Aşağıdakilerden hangisi haritaların özelliklerinden **değildir?**

Bir düzleme aktarılmasına gerek yoktur.

581. Gümrük Yönetmeliğine göre **eşyanın muayenesi ile birlikte belge kontrolünün de yapıldığı hat** aşağıdakilerden hangisidir?

Kırmızı Hat

582. Aşağıdakilerden hangisi, **hızlı trafik akımı sağlamak için** yapılan, çok şeritli ve çift yönlü geniş yollara verilen isimdir?

Otoyol

583. Aşağıdakilerden hangisi İletişimin temel öğelerinden biri **değildir?**

Yorum

584. Karayolu Taşıma Yönetmeliğinde düzenlenen yolcu taşımalarında bagaja ilişkin aşağıdaki ifadelerden hangisi **yanlıştır?**

Özel kafeslerinde kilitli evcil hayvanların taşınabilmesi için bilet düzenlenmesi zorunludur.

585. Bir trafik kazası sonucu araçta **yangın çıkmaması için** aşağıdaki önlemlerden öncelikle hangisi alınır?

Kontak anahtarı kapatılır

586. 4925 sayılı Karayolu Taşıma Kanununda düzenlenen taşımacının sorumluluğuna ilişkin aşağıdaki ifadelerden hangisi **yanlıştır?**

Yolcu taşımacı tarafından konulan her kurala uymak zorundadırlar

587. **Çok şeritli yollarda** sürücüler araçlarını hangi şeritten sürmek **zorundadır?**

Yol ve trafik durumuna göre, hızının gerektirdiği şeritten

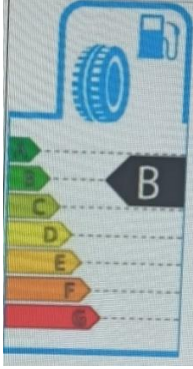

588. Yukarıdaki etikette **lastiğin hangi özelliği** ifade edilmiştir?

Lastiğin yakıt verimliliğini

589. İlk yardım uygulamalarıyla ilgili aşağıda verilen bilgilerden hangisi **yanlıştır?**

Gerekirse ilaç kullanılır.

590. Vergi Usul Kanununa göre aşağıdakilerden hangisi **doğrudur?**

Mükellef, vergi kanunlarına göre kendisine vergi borcu terettübeden gerçek veya tüzel kişidir.

591. Aşağıdaki durumlardan hangisinde **yetişkin** bir kazazedeye göğüs kemiği 5 santimetre aşağıya inecek şekilde kalp masajı uygulanır?

Kalbin durması durumunda

592. Havası uygun değerde olmayan lastikler için aşağıdakilerden hangisi **söylenemez?**

Lastik basıncı düştükçe belli bir mesafeyi kat etme süresi azalır.

593. Karayolu Taşıma Yönetmeliği ve Karayolları Trafik Yönetmeliği kapsamında ticari amaçla yolcu taşımacılığı yapan ve taşıma kapasitesi şoförü dahil 9 kişiyi geçen araçların şoförlerinin **altı günlük araç kullanma süresinden sonra** kullanmak zorunda oldukları **hafta tatili süresi** en az kaç saattir?

24

594. Aşağıdakilerden hangisi grup içi iletişime **uymayan** kavramdır?

Kendi ile iletişim



595. Şekildeki gibi yeterince **aydınlatılmamış** bir tünele giriş yapan aracın sürücüsü aşağıdakilerden hangisini yapmak **zorundadır**?

Uzun huzmeli farları yakmak

596. Herhangi bir aracın **okul taşıtı olduğu** aşağıdakilerden hangisiyle anlaşılır?

Aracın arkasındaki ayırıcı işaretlerden

597. Otoyollardan **çıkarken** hangi şeridin kullanılması **zorunludur**?

Yavaşlama şeridinin

598. Aşağıdaki haklardan hangisi Türkiye Cumhuriyeti Anayasası'na göre kişiler için **hem hak hem de ödev** olarak düzenlenmiştir?

Çalışma

599. İş Sağlığı Güvenliği Risk Değerlendirmesi Yönetmeliğine göre iş yerinde meydana gelen çalışan, iş yeri ya da iş ekipmanını **zarara uğratma potansiyeli olduğu halde zarara uğratmayan olay** aşağıdakilerden hangisiyle ifade edilir?

Ramak kaza

600. Aşağıdakilerden hangisi, aracı kullanmaya başlamadan önce yapılması gereken hazırlıklardan biri **değildir**?

Klimanın açılması

601. 4458 sayılı Gümrük Kanununda düzenlenen gümrük beyannamelerine ilişkin aşağıdaki ifadelerden hangisi **yanlıştır**?

Muayenesi yapılmış bir eşyanın ikinci kez muayenesi yapılamaz.

602. Trafikte aracını park ettiği yerin diğer yol kullanıcıları açısından görülüp görülmediğine ya da manevra engeli oluşturup oluşturmadığına **dikkat eden** sürücü için aşağıdakilerden hangisi söylenebilir?

Empati düzeyi yüksek

603. Orta refüjlere ve yol kenarlarına dikilen ağaçların zarar görmesi, elektrik direklerine çarpılması sonucu oluşan zararlar **trafikte hangi hak ihlalinin yapıldığını** gösterir?

Çevre hakkı

604. Araç takip sistemlerinde kullanılan **GPS** ne işe yarar?

Aracın yerini tespit etmeye

605. Aşağıdaki durumların hangisinde **araç** trafikten men edilir?

Teknik değişiklik yapıp tescil belgesine işletilmediğinde

606.

I. Ağır yükler alta konulur

II. Hafif yükler üstte konulur.

III. Palet ve koli sayısı kontrol edilir.

IV. Kırılacak eşyalar en altta taşınır.

Yukarıdakilerden hangileri **yükleme yapılırken** dikkat edilmesi gereken kurallardır?

I, II, III

607. Aşağıdakilerden hangisi soğuk hava şartlarında sürücülerin buzlanmaya karşı alacağı önlemlerden biri **değildir?**

Lastik havaları normalin altına indirilmeli ve geniş tabanlı lastik tercih edilmeli

608. Tehlikeli madde taşıyan araçların **oto yollarda** azami hızı ne kadar olmalıdır?

70 km/s

609. Motora **ilk hareketi veren** sistem aşağıdakilerden hangisidir?

Marş sistemi

610. Aşağıdakilerden hangisi kazazedenin değerlendirilmesinin amaçları arasında **yer almaz?**

Hasta yakınlarını aramak

611. Aşağıdakilerden hangisi A tipi kişilik özelliklerinden biri **değildir?**

Uysal

612. 4925 sayılı kara yolu taşıma kanununa göre bir veya birden fazla gönderenden toplu veya parça başı eşyanın teslim alınarak **işletmecinin gözetimi ve denetimi altında** yükleme, boşaltma, depolama, istifleme, aktarma ve gönderilene teslim gibi hizmetlerin **yapıldığı yere** ne ad verilir?

Nakliyat ambarı

613. Aşağıdakilerden hangisi bilinci kaybolmuş bir kazazedenin solunum yolunu tıkayarak **boğulmasına** sebep olur?

Dilin gevşeyerek soluk yolunu tıkaması

614. Kişinin öğrenme, iş yapabilme ve uyum **gücüne** ne denir?

Yetenek

615. Lastiklerin **bakım ve kontrolünün** düzenli olarak yapılmasının faydası nedir?

Kaza riskini azaltır

616. Aşağıdakilerden hangisi **sara krizinde** yapılan ilk yardım uygulamaları arasında **yer almaz?**

Kilitlenmiş çene ve eller açılır

617. Hızı **70 km/s** olan bir aracın normal hava ve yol şartlarında yeterli görüş mesafesine sahipken önündeki aracı güvenli takip mesafesi aşağıdakilerden hangisidir?

35 metre

618. 5607 sayılı kaçakçılıkla mücadele kanununda düzenlenen Kaçakçılık suçlarından birine iştirak etmiş olan kişinin, resmi makamlar tarafından **haber alınmadan önce**, fiili, diğer failleri ve kaçak eşyanın saklandığı yerleri **mercilere haber vermesi** ve verilen bilginin **faillerinin yakalanmasını** veya kaçak eşyanın ele geçirilmesini sağlaması halinde nasıl bir işlem yapılır?

Kişiye herhangi bir ceza verilmez

619. 4458 sayılı gümrük kanununda düzenlenen gümrük beyannamelerine ilişkin aşağıdaki ifadelerden hangisi **yanlıştır?**

Beyannamenin iptali yürürlükteki cezai hükümlerinin uygulanmasını engel oluşturur

620. Aşağıdakilerden hangisi araca yükleme yapılırken dikkat edilmesi gereken kurallardan **değildir?**

Aracın istiap haddinden %25 ten fazla yükleme yapılır

621. Aşağıdakilerden hangisi mobil izleme sisteminin kullanım alanlarından biri **değildir?**

Şahsi araçlar

622. Türk Ticaret Kanununa göre aşağıdakilerden hangisi **şahıs** şirkettir?

Kolektif şirket

623. **Bayılma** durumunda kazazedeye hangi pozisyon verilir?

Sırtüstü düz yatırılarak ayaklarının altı desteklenir

624. **Kulak, burun, ağız ve anüs** gibi organlardaki kanama türü aşağıdakilerden hangisidir?

Doğal deliklerden olan kanamalar

625. **Emniyet kemeri** ile ilgili aşağıdaki verilenlerden hangisi **doğrudur?**

Aracın bütün koltuklarında oturan yolcuların emniyet kemeri takması gerekir

626. Aşağıdakilerin hangisi sağlıklı iletişimin koşullarının biri **değildir?**

Tanımlama yerine yargılama

627. 4458 sayılı Gümrük Kanununda düzenlenen **şartlı muafiyet düzenlemesi** deyimi serbest dolaşımda olmayan eşyaya aşağıdaki rejimlerden hangilerinin uygulanması anlamına gelir?

Transit-Antrepo - Şartlı muafiyet sistemi kapsamında dâhilde işleme- Gümrük kontrolü altında işleme - Geçici ithalat

628. İlk değerlendirilmesi yapılan kazazedenin **bilincinin kapalı olduğu ve solunumunun olmadığı** belirlendiyse bu kazazedeye aşağıdaki ilk yardım uygulamalarından **hangisi yapılmalıdır?**

Temel yaşam desteği uygulanmalıdır

629. Yapılan tespit sonucunda belirlenen limitlerin üzerinde alkol aldığı **birinci defa** tespit edilen sürücülerin sürücü belgelerinin ne kadar süreyle geçici olarak geri alınır?

6 ay

630. Yapılan tespit sonucunda belirlenen limitlerin üzerinde alkol aldığı **ikinci defa** tespit edilen sürücülerin sürücü belgelerinin ne kadar süreyle geçici olarak geri alınır?

2 yıl

631. Yapılan tespit sonucunda belirlenen limitlerin üzerinde alkol aldığı **üçüncü defa** tespit edilen sürücülerin sürücü belgelerinin ne kadar süreyle geçici olarak geri alınır?

5 yıl

632.

I. Sigorta poliçesi kontrolü

II. Trafik belgesi kontrolü

III. Fatura ve irsaliye kontrolü

İş organizasyonu yapılırken aşağıdakiler hangisi **belge kontrolü** işleri arasında yer alır?

I-II-III

633. Aşağıdakilerden hangisi Karayolu Taşıma Yönetmeliğine göre yetki belgesi sahiplerinin mesleki saygınlığa sahip olduğunun söylenebilmesi için yetki belgelerinin geçerlilik süresince kara yolu taşımacılık faaliyetlerinin icrasında uymak zorunda oldukları hususlardan biri **değildir?**

Gönderenin mali yeterliliği

634. Aşağıdakilerden hangisi **aday sürücü belgesinin** geri alınmasını gerektiren kusurlardan birisidir?

Yasal sınırların üstünde alkol almak

635. **Yağ çubuğunun** görevi aşağıdakilerden hangisidir?

Motor yağı seviyesini gösterir

636. Tam tıkanmanın belirtileri arasında aşağıdakilerden hangisi **yer almaz?**

Tıkandığını söyleme

637. **Kaygan zeminlerde** araç kullanırken aşağıdakilerden hangisi yapılmalıdır?

Takip mesafesi arttırılmalı, ani fren veya hızlanmadan kaçınmalı

638. Aşağıdakilerden hangisi kaza yapmaya yatkın kişilik tiplerinden biri **değildir?**

Soğukkanlı

639. Aşağıdakilerin hangisi gürültünün verdiği zararlar arasında **yer almaz?**

Yanıkların meydana gelmesi

640. Aşağıdakilerden hangisi araç takip sistemlerinin merkezle iletişim yöntemlerinden **değildir?**

Borsa takip ve satın alma sistemi

641. Aşınmış lastiklerle **yola devam edilirse** aşağıdakilerden hangisi meydana gelir?

Frenleme mesafesi uzar

642. Aşağıdaki kemiklerden hangisinin kırılması durumunda **akciğerlere batarak** zarar verme ihtimali daha fazladır?

Kaburga kemiği

643. Aşağıdakilerden hangisi araçlar için **birinci derecede aktif** güvenlik donanımıdır?

Silecekler

644. "Trafikte **sağa ya da sola dönmeye önce sinyal vermek** bir iletişimdir. Trafik kuralları bu iletişimi sağlıklı, güvenli ve herkes için standart kılabilmek için vardır."

Sözsüz iletişim

645. Aşağıdakilerden hangisi kayma hareketini kolaylaştıran yol koşullarından **değildir**?

Eğimsiz düz yollar

646. Karayolu Taşıma Yönetmeliğine göre tarifeli yolcu taşımacılığı yapacak yetki belgesi sahibinin, faaliyette bulunacağı **taşıma hattını ve/veya taşıma güzergâhını gösteren** belgeye ne ad verilir?

Hat çizelgesi

647. Aşağıdakilerden hangisi kişisel koruyucu donanım **değildir**?

Polis üniforması

648. Motor yağ seviyesinin yağ çubuğundaki **maksimum çizgisinin üzerinde olması** aşağıdaki arızalardan hangisine sebep olur?

Yüksek basınç sebebi ile yağ kaçaklarına sebep olur

649. 5607 sayılı Kaçakçılıkla Mücadele Kanununda tanımlanan Kaçakçılık suçlarının, **3 veya daha fazla kişi tarafından birlikte işlenmesi halinde** verilecek cezaya ilişkin aşağıdaki ifadelerden hangisi doğrudur?

Verilecek ceza yarı oranında artırılır.

650. Karayolu Taşıma Yönetmeliğine göre önceden bir taşıma hattı ve taşıma güzergâhı ile bir zaman ve ücret tarifesi belirlenerek ve bunlara uyularak yapılan **düzenli yolcu taşımalarına** ne ad verilir?

Tarifeli yolcu taşıma

651. Araca **aşırı yük yüklenmesi** sonucunda aşağıdaki durumlardan hangisi oluşur?

Güvenli sürüş azalır

652. Aşağıdakilerin hangisi ilk yardımcının **özelliklerinden** biridir?

112 acil çağrı merkezini bilgilendirerek ilk müdahaleyi yapmak

653. Vergi usul kanununa göre aşağıdakilerden hangisi **yanlıştır**?

Vergi kanunlarının yorumunda kanunun ruhu esas alınmaz

654. Organizmanın bedensel ve ruhsal sınırlarının tehdit edilmesi ve zorlanması ile ortaya çıkan **gerginlik durumuna** ne ad verilir?

Stres

655. Aşağıdakilerden hangisi araç takip sistemlerinin kullanabileceği sektörlerden **değildir?**

Tarım ile ilgili sanayi kuruluşları

656. 5607 sayılı kaçakçılıkla mücadele kanununa göre ithali kanun gereği yasak olan eşyayı ülkeye sokma hâli hariç, kanunda düzenlenen diğer kaçakçılık suçlarından birini işlemiş olan kişi, etkin pişmanlık göstererek suç konusu eşyanın gümrüklenmiş değerinin **2 katı kadar parayı devlet hazinesine soruşturma evresi sona erinceye kadar ödediği takdirde**, hakkında aşağıdaki işlemlerden hangisi uygulanır?

Verilecek ceza yarı oranında indirilir

657. Karayolu Taşıma Yönetmeliğine göre B2 yetki belgesi eki taşıt belgesinde kayıtlı şoförü dâhil 22 koltuk kapasitesine sahip taşıtta **en fazla kaç farklı grup yolcu** taşınabilir?

5

658. 4925 sayılı Karayolu Taşıma Kanununa göre **taşıma senetsiz eşya taşımacılığı yapan** taşımacılar hakkında aşağıdaki yaptırımlardan hangisi uygulanır?

İdari para cezası verilir

659. Aşağıdakilerden hangisi **navigasyonun** tanımıdır?

Bilgisayarlı yol kılavuzlarıdır

660. Aşağıdakilerden hangisi **solunumun kontrolünde** uygulanan yöntemdir?

Bak-dinle-hisset

661. Aşağıdakilerden hangisi karar alma davranışı **değildir?**

Düşünmeden hareket etme

662. Aşağıdakilerden hangisi **mesleki gelişime** örnek teşkil eder?

Mesleği ile ilgili kurslara katılmak

663. Aşağıdakilerden hangisi yönetimin ana işlevlerinden biri **değildir?**

Sürücü eğitimi

664. Geçiş üstünlüğü hangi haller dışında **kullanılmaz?**

Görev hali dışında

665. Yük ve yolcu taşıyan araçlarda **kaç adet** işaretleme reflektörü bulundurulmalıdır?

Bütün motorlu araçlarda en az 2 adet

666. Karayolları trafik yönetmeliğine göre araçlarda, araçların İmal, Tadilat ve Montajı Hakkında Yönetmelik esaslarına göre **değişiklik yapılması halinde** aşağıdaki işlemlerden hangisi gerçekleştirilmelidir?

Tekrar muayene yaptırılır

667. Motoru çalıştırırken **uzun süre ve sıkça marş yapılması** aşağıdakilerden hangisinin ömrünü kısaltır?

Marş motorunun

668. 4458 sayılı Gümrük Kanununa göre; kontrol ve denetleme sonucunda, verginin geri verilmesi veya kaldırılmasını gerektiren hallerden birinin tespiti durumunda, **hangi süre içinde** geri verme veya kaldırma işlemi doğrudan yapılır?

3 yıl

669. Yoğun bir trafikte yolun açılmayacağını bile bile, **sürekli korna çalarak**, çevrede bulunanların gürültü kirliliğine maruz bırakılması hali, trafikte hangi temel değere sahip olunmadığını gösterir?

Sabır

670. Aşağıdakilerden hangisi ilk yardımın amacı **değildir?**

Tedavi etmek

671. Aşağıdakilerden hangisi, trafik kazalarının ülke ekonomisine verdiği zararlardan biri **değildir?**

Trafik suçlarına uygulanan cezaların artırılması

672. Karayolu Taşıma Yönetmeliğine göre **kaç yaşın altındaki çocuklar** için bilet ücreti geçerli ücret tarifesi üzerinden %30 indirimli düzenlenir?

12

673. 4925 sayılı Karayolu Taşıma Kanununa göre **biletsiz veya taşıma sözleşmesiz yolcu taşımacılığı yapan** taşımacılar hakkında aşağıdaki yaptırımlardan hangisi uygulanır?

İdari para cezası verilir

674. Aşağıdakilerden hangisi muavinin görevleri arasında **yer almaz?**

Otobüste görev yapan diğer kişilerin çalışmalarını denetlemek

675. Gümrük Yönetmeliğine göre **bir takvim yılı içinde** veya muayyen bir dönem itibarıyla **yapılmasına izin verilen ithalatın** miktar ve/veya **değerine** ne ad verilir?

Kota

676. Aşağıdakilerden hangisi, kalite ve müşteri memnuniyeti açısından önemli

Müşterinin ekonomik gücünün yüksek olması

677. **Ağızdan ağıza** kazazedeye **suni solunum** yoluyla nefes verirken kazazedede, aşağıdaki durumlardan hangisi gözlemlenir?

Göğüs hareketleri

678. Ülke içinde ve dışında otobüsle seyahat etmek isteyen insanları, **rahat ve güvenli bir şekilde istedikleri yere götüren** kişiye ne denir?

Şoför

679. Karayolları Trafik yönetmeliği 'ne göre uyarı işareti olarak kullanılan **ses cihazı (korna)** Kullanımı ile ilgili aşağıdakilerden hangisi **yanlıştır?**

Uyarı amacı dışında da kullanılabilmesi

680. Aşağıdakilerden hangisi bir sürücünün araç kullanırken kazayı önlemek için yapması gereken davranışlardan biri **değildir?**

Tehlikeyi göz ardı etmek

681. Türkiye Cumhuriyeti Anayasası'na göre **grev ve lokavta ilişkin** aşağıdaki ifadelerden hangisi **yanlıştır?**

Yüksek Hakem Kurulu kararlarına karşı Danıştay'da itiraz edebilir

682. Kişinin organ ve dokularının **başka hastaların tedavisi için kullanılmasına izin vermesine** ne ad verilir?

Doku ve organ bağıışı

683. Ülkelerin başka ülkelerle olan **sınırlarını gösteren haritalar** aşağıdakilerden hangisidir?

Siyasi haritalar

684. 5607 Sayılı Kaçakçılıkla Mücadele Kanununa göre kaçakçılık suçunun konusunu oluşturan eşyanın, **Devletin siyasi, iktisadi veya askeri güvenliğini bozacak ya da çevre veya toplum sağlığını tehdit edecek nitelikte** olması halinde, fiil daha ağır cezayı gerektiren bir suç oluşturmadığı takdirde verilecek cezaya ilişkin aşağıdaki ifadelerden hangisi doğrudur?

Verilecek hapis cezası on yıldan az olamaz

685. Aşağıdakilerden hangisi 2918 sayılı Karayolları Trafik Kanununa göre trafik kazasında **asli kusur** sebebi **sayılmaz?**

Sürücü belgesi olmadan araç kullanmak

686. Kazazedelerin araçtan çıkarılmasın da **öncelikle yapılması gereken** davranış aşağıdakilerden hangisidir?

Güvenliğin sağlanması

687. Aşağıdakilerden hangisi lastiğin kısımlarından **değildir?**

Kulak

688. Kara yolu Taşıma Yönetmeliğine göre yetki belgesi sahiplerinin **en az yüzde kaç oranında engelli olduğunu belgeleyen** kişilere geçerli ücret tarifesi üzerinden bilet ücretinde %40 indirim uygulaması zorunludur?

40

689. AETR 'ye göre şoförlerin her 24 saat içerisindeki 11 saatlik kesintisiz dinlenme süresi **bölünmüş ise** ne yapılır?

Bu süreye bir saat eklenerek 12 saate çıkartılır

690. Araçta belli bir süre sonunda **değiştirilmesi gereken** eleman aşağıdakilerden hangisidir?

Araç lastikleri

691. **Direksiyon tutuş pozisyonu** ile ilgili aşağıdakilerden hangisi söylenebilir?

Direksiyon sıkı veya gevşek tutulmaz, başparmaklar üstte kalır

692. Aşağıdakilerden hangisi sürücüler için trafik **suçudur?**

Seyir halindeyken cep telefonu ile konuşmak

693. Bireyin kendisini başkasının yerine koyarak, **onun gibi düşünmesi** algılaması ve karşısındaki kişinin düşüncelerini doğru analiz etme yetisidir.

Yukarıda tanımı verilen kavram aşağıdakilerden hangisidir?

Empati

694. Eşya ve ürünlerin gümrük vergilerinin az ödenmesi ya da hiç ödenmemesi için **yasa dışı yollarla ülkeye sokulması** sonucu iç piyasada satılması aşağıdaki suçlardan hangisini oluşturur?

Kaçakçılık

695. Kara yolu Taşıma Yönetmeliğine göre **yolcularla ilgili her türlü bilgiyi açığa vuran**, yolcunun bagajını açan, içlerinde ne olduğunu araştıran, üçüncü kişilere bilgi veren veya herhangi birinin bunları yapmasına neden olan yetki belgesi sahipleri hakkında aşağıdaki yaptırımlardan hangisi uygulanır?

5 uyarma verilir

696. **Vites kutusunun kontrolü** yapılırken aşağıdakilerden hangisine bakılır?

Yağına

697. Aşağıda verilenlerden hangisi ilk yardımın amaçları arasında **yer almaz?**

Tedavi etmek

698. **Silindir bloğunun** görevi nedir?

Krank mili ve pistonlara yataklık yapar

699. Araçta **hız arttıkça** aşağıdaki durumlardan hangisinin olması beklenir?

Direksiyon hâkimiyeti zayıflar

700. **En tehlikeli** ve hızlı müdahale edilmesi gereken kanama çeşidi aşağıdakilerden hangisidir?

Atardamar kanamaları



701.

Yukarıdaki trafik işareti aşağıdakilerden hangisini **yasaklamaktadır?**

Sola dönüşü

702. 4458 sayılı Gümrük Kanununa göre onay belgesi ile veya başka yoldan **eşyanın gümrük statüsünün kanıtlanamaması halinde**, söz konusu eşya ihracat vergilerinin, ihracat lisanslarının veya ticaret politikası hangi statüde kabul edilir?

Serbest dolaşımda bulunan eşya

703. Aşağıdakilerden hangisi **belge ve eşya kontrolünün** sürücülere sağladığı faydalardan biridir?

Hata oranını azaltır

704. Aşağıdakilerden hangisi **silindire giren havayı** temizler?

Hava filtresi

705. Bir işletmede iş sağlığı ve güvenliği konusunda **aksaklık varsa** aşağıdakilerden hangisi meydana gelir?

İnsanlar fiziksel ve ruhsal olarak zarar görür.

706. Ani olarak hastalanan veya kazaya uğrayan kimseye tıbbi tedavisi yapılmaya kadar anında ve olay yerinde, mevcut imkânlardan yararlanarak yerine getirilen **ilaçsız müdahale** aşağıdakilerden hangisinin tanımıdır?

İlk yardım

707. Aşağıdakilerden hangisi mesleki etik ilkelerinden **değildir?**

Mobbing

708.4925 sayılı Karayolu Taşıma Kanununa göre şoförlerin **sürücü belgelerinin bulunup bulunmadığını araştırmayan** taşımacılar hakkında aşağıdaki yaptırımlardan hangisi uygulanır?

İdari para cezası verilir.

709. İnsanın kötü ya da güç durumlara **karşı koyabilme gücüne** ne denir?

Tahammül

710. Araç takip sistemlerinin faydaları ile ilgili aşağıdakilerden hangisi **yanlıştır?**

Araçların arıza yapmalarını engeller

711. Motorlu araçlarda eski veya aşınmış lastiklerin kullanılması, aşağıdakilerden hangisine sebep olur?

Kaza tehlikesinin artmasına

712. Aşağıdakilerden hangisi yaralanmalarda yapılması gereken ilk yardım uygulamalarındandır.

Yarada kanama varsa durdurulması

713. Aşağıdakilerden hangisi kişiliği etkileyen faktörlerle ilgili doğru bilgi değildir?

Sadece aile faktörü kişiliği etkiler, diğer faktörler etkilemez.

714. Hangisinin güvenli sürüş açısından bir önemi **yoktur?**

Araçın cinsi

715. İki nokta arasında yük ve yolcu akışının tam ve doğru şekilde gerçekleşmesini de etkili rol oynayan meslek grubu aşağıdakilerden hangisidir?

Sürücülük mesleği

716. Aşağıdakilerden hangisi ilk yardımın öncelikli amaçlarındandır?

Yaşamsal fonksiyonların sürdürülmesinin sağlanması

717. Karayolu Taşıma Yönetmeliğine göre taşıt şoförü ve yolculara hizmet eden personelin trafiğin seyir ve güvenliğini tehlikeye düşürmesi, yolcuları rahatsız etmesi, genel ahlaka ve adaba aykırı tutum ve davranışlarda bulunması ve mesleki saygınlıklarını kaybetmesine rağmen bu personelin iş akdinin feshetmeyen yetki belgesi sahipleri hakkında aşağıdaki yaptırımlardan hangisi uygulanır?

20 uyarma verilir.

718. Sıvı yanıcı madde yangınlarında hangi söndürme aracı kullanılması sakıncalıdır?

Su

719. Aşağıdakilerden hangisi toplardamar kanamasının özelliklerinden biridir?

Kan akışının yavaş olması

720. 4925 sayılı Karayolu Taşıma Kanununa göre yetki belgesine sahip olan ve kendi nam ve hesabına taşımayı bir ücret karşılığında üstlenen gerçek veya tüzel kişilerin ne ad verilir?

Taşımacı

721. 4458 sayılı Gümrük Kanunu'nda düzenlenen transit rejimine ilişkin aşağıdaki ifadelerden hangisi yanlıştır?

Transit halindeki eşyanın mücbir sebeplerle telef veya kaybı, gümrük vergisi alınmasına engel olmaz

722. Aşağıdakilerden hangisi aracı güvenliği hızda kullanmayı ifade eder?

Araç hâkimiyetinin sağlanabildiği ve hız limitlerine uygun hızda seyretmek

723. Karayolu Taşıma Yönetmeliği kapsamındaki yolcu taşımalarında yaptırılması zorunlu olan sigortalar aşağıdakilerden hangisinde doğru olarak verilmiştir?

Zorunlu mali sorumluluk sigortası - Karayolu yolcu taşımacılığı zorunlu koltuk ferdi kaza sigortası

724. Aşağıdakilerden hangisi duruş mesafesini etkilemez?

Yakıt seviyesi

725. Aşağıdakilerden hangisi davranışlarımıza yön veren iletişimin temel öğelerden biri değildir?

Duygu- mutluluk

726. Kazazede solunum değerlendirmesi nasıl yapılmalıdır?

Bak -dinle - hisset yöntemiyle

727. Esas faaliyet konusu ücret karşılığında yolcu veya eşya taşımak olan mükelleflerin mali kayıt altına alındığını gösterir belge türü aşağıdakilerden hangisidir?

Vergi levhası

728. Kriko ile aracı kaldırırken tekerleklere neden takoz konulmalıdır?

Aracın hareket etmesini engellemek için

729. Park edilirken aşağıdakilerden hangisinin yapılması zorunludur?

Motoru durdurup el fenerinin çekilmesi

730. Kaza yerindeki kazazedeler sağlık kuruluşuna ne zaman sevk edilmelidir?

Zaman kaybetmeden hemen sevk edilmeli.

731. Ön lastiklerinden biri yeni, diğeri eski olan bir araç, fren yapınca aşağıdakilerden hangisi meydana gelir?

Bir tarafa çeker.

732. Kazazedenin değerlendirilmesinde ilk yapılacak işlem aşağıdakilerden hangisidir?

Bilinç durumunu değerlendirmek

733. 4458 sayılı Gümrük Kanununa göre aşağıdaki gerçek kişiler tarafından serbest dolaşıma sokulacak şahsi eşyalardan hangisi gümrük vergilerinden muaf değildir?

Değeri 200 Euro olan eşyalar

734. Bir mesleğin, o meslekte liyakat sahibi kişilerce: mesleğin gereklerine, önemine ve onuruna uygun icra edilmesine ne denir?

Meslek ahlakı

735. Bozulabilir gıda maddelerinin kaç derecede taşınacağı..... bakılarak yapılır ve soğutucu cihaz buna göre ayarlanır.

Yukarıdaki cümlede boş bırakılan yere aşağıdakilerden hangisi getirilmelidir?

Taşıma evrakına

736. Kişinin yaptığı işi önemsemesi ve en iyi şekilde yapmaya çalışması mesleki etik ilkelerinden hangisiyle açıklanır?

Mesleğe bağlılık

737. Ailesi ile birlikte yolculuk yapan bir sürücü, aracını hız limitlerini aşarak sürdüğünde ailesinin hayatını da tehlikeye atmış olacaktır. Bu sürücü, hız ihlalinden kaynaklanan olası bir kazada sevdiklerinin canını riske atmakla trafikte hangi temel değeri yerine getirmemiş olur?

Sorumluluk

738. Vergi Usul Kanununa göre verginin mükellef veya idare açısından tarh ve tarihinin, miktarının belirgin hale gelmesine ne denir?

Vergilemede belirlilik ilkesi

739. Vergi Usul Kanununa göre aşağıda verilenlerden hangisi doğrudur.

Limited şirket ortakları tasfiye öncesi dönemlerle ilgili bu kapsamda doğacak amme alacaklarından şirkete koydukları sermaye hisseleri oranında sorumlu olurlar.

740. Geçiş Üstünlüğüne Sahip Araçlar Hakkında Yönetmeliğe göre aşağıdakilerden hangisi görev ve hizmet gerekleri veya güvenlik nedenleriyle geçiş üstünlüğüne sahip araçlardan biri **değildir**?

Türk Silahlı Kuvvetleri hizmetlerinde kullanılan araçlar

741. Aracın 2 saniyede kat edeceği yol uzunluğu hangi mesafenin kontrolü için kullanılır?

Takip mesafesi

742. Motor çalışırken şarj lambası yanarsa sebebi aşağıdakilerden hangisidir?

Alternatör arızalıdır.

743. Tehlikeli madde taşıyan araçların bölünmüş (duble) yollarda azami hızı ne kadar olmalıdır?

60 km/s

744. Öksürükle birlikte kazazedenin ağzından açık kırmızı renkte köpüklü kan geliyorsa aşağıdaki organlardan hangisi yaralanmış olabilir?

Akciğer

745. Canlılarla etkileşim içinde olan doğal ve fiziksel öğelerden oluşan dış ortama ne ad verilir?

Çevre

743. Aşağıdakilerden hangisi araç takip sisteminde kullanılan bir teknoloji **değildir?**

ABS

746. İlk yardım temel uygulamalarından aşağıdakilerden hangisi ilk önce yapılmalıdır?

Koruma

747. Aşağıdakilerden hangisi kazazedenin taşınmasında uyulması gereken genel kurallardandır?

Kazazedenin baş- boyun-gövde eksiğini bozulmadan en az 3 kişiyle taşınması

748. Aşağıdakilerden hangisi motor ömrünü etkileyen en önemli faktördür?

Motor yağı kalitesi

749. Aşağıdakilerden hangisi yaralanmalarda uygulanan genel ilk yardım kuralları arasında yer almaz?

Yara üzerinin pamukla kapatılması

750. Sürücünün araç kullanmak için fiziksel ve psikolojik yatkınlıkları aşağıdakilerden hangisidir?

Sürüş uygunluğu

751. Aşağıdakilerden hangisi aracın hızının azaltılması gereken yerlerden değildir?

Otoyollar

752. Tehlikeli madde taşıyan araçta aşağıdakilerden hangisinin bulunması zorunlu değildir?

Telsiz

753. Gece güvenli sürüş için aşağıdakilerden hangisi yapılmalıdır?

Karşıdan gelen sürücünün gözünü rahatsız etmemek için kısa farlar kullanılmalıdır.

754. Solunumu veya kalbi durmuş kişiye: yapay solunumla akciğerlere hava gitmesini, kalp masajıyla da tekrar kan pompalanmasını sağlamak için yapılan uygulama aşağıdakilerden hangisidir?

Temel yaşam desteği

755. Karayolları Trafik Yönetmeliği'ne göre aşağıdakilerden hangisi geçiş üstünlüğüne sahiptir?

Ambulanslar

756. Aşağıdakilerden hangisi stresle başa çıkma yollarından biri değildir?

Tartışarak haklılığını savunmak

757. Lastik yıpranmalara eşitlemek ve lastiğin ömrünü uzatmak için lastik rotasyonu kaç KM aralığında yapılmalıdır?

9.000 illa 13.000 KM

758. Yüksek şiddetli gürültüye maruz kalan kişide aşağıdakilerden hangisi oluşur?

İşitme kaybı

759. Tahriksiz dingilde azami ağırlık kaç tondur?

10 ,00 tondur

760. Aracın yolculuk öncesi sürüş hazırlığının **amacı** aşağıdakilerden hangisidir?

Hizmetin aksamaması, yük ve yolcuyu sağlam ve zamanında hedefine ulaştırmak

759. Araçlarda hangisi, **ikinci derece** güvenlik ekipmanıdır?

Koltuk başlıkları

760. İkiden fazla şeritli ve emniyet şeridi olmayan yollarda **sağdaki araçların yolun sağına, soldakilerin ise yolun soluna yanaşarak** orta kısımdan ambulansın geçişine yol vermesi şeklinde uygulanan **yol açma tekniğine** ne ad verilmektedir?

Fermuar tekniği

761. Aşağıda verilen bilgilerden hangisi **yanlıştır?**

Taşıt kartının araçlarda bulundurulma zorunluluğu yoktur

762. Aşağıdakilerden hangisi **elektrik kazalarından** korunmak için alınacak tedbirlerden biri **olamaz?**

Yüksek gerilim kullanmak

763. Aşağıdakilerden hangisi, bir kavşakta iken geçiş üstünlüğü bulunan araçların işaretini alan araç sürücülerinin bu araçların **kolayca ilerlemelerini sağlamak** için uyacağı kurallardan biri **olamaz?**

Kırmızı ışıkta geçmemek

764. Aşağıdakilerden hangisi şoförlerde aranacak nitelik ve şartlardan biri **değildir?**

68 yaşından gün almamış olmaları

765. Aşağıdakilerden hangisi, Karayolu Taşıma Kanunu'nun amaçlarından biri **değildir?**

Kara yollarında can ve mal güvenliği yönünden trafik düzenini sağlamak

766. Aşağıdaki araçların hangisinde hız sınırlayıcı cihaz bulundurulması ve kullanılması zorunlu **değildir?**

Yapısı itibarıyla hızı 110 km/s i aşmayan M2 ve M3 sınıfı minibüs ve otobüslerde

767. Aşağıdakilerden hangisi Karayolu Taşıma Kanunu'nun kapsamı **dışındadır?**

Belediyelere ait otobüslerle yapılan ticari olmayan taşımalar

768. Aşağıdakilerden hangisi, Karayolu Taşıma Yönetmeliği'nin kapsamına girer?

Ticari amaçla yapılan her türlü taşımalar

769. **Zincir**, aracın hangi lastiklerine takılmalıdır?

Motordan hareket alan çekişli lastiklere

770. Düzenlenen poliçeye, geçerlilik süresi içerisinde **yeni bir şart eklenmesi** durumunda hangi belge düzenlenir?

Zeyilname

771. Herhangi bir riske ilişkin olarak sigortacının vermiş olduğu **teminata karşılık ödenen ücrete** ne ad verilir?

Prim

772. Karayolları Trafik Kanunu'nda tehlikeli madde taşıyan araçlar ve özel yük taşıma izin belgesi veya özel izin belgesi ile karayoluna çıkan araçlar için, belgelerinde aksine bir hüküm yoksa yerleşim yerleri dışındaki **şehirlerarası çift yönlü kara yollarında** azami hız sınırı kaçtır?

50 km/s

773. Karşılıklı iletişimde aşağıdakilerden hangisi karşımızdakini anlamamızı **engeller?**

Karşımızdakinin konuşmasına fırsat vermemek

774. Aşağıdakilerden hangisi **GPS**' in tanımıdır?

Küresel konumlandırma sistemidir

775. Yukarıda gösterilen trafik levhası, aşağıdakilerden hangisini **ifade eder?**

Ada etrafında dönünüz

776. Bir taşıt dizisi için kaç adet **TIR karnesi** istenir?

Bir adet

777. Kaçakçılıkla Mücadele Kanunu'na göre kaçak eşya naklinde kullanılan araç sahibinin aracın iadesi için **kasko değeri kadar teminat yatırma süresi** kaç gündür?

30 gün

778. Trafik zabıtası, trafik işaret levhası veya ışıklı trafik işaret cihazları bulunmayan kavşaklarda sürücüler hangi araçlara **yol vermek** zorunda **değildir?**

Ana yoldan tali yola çıkan sürücüler tali yoldan gelen araçlara

779. Karayolu Taşıma Yönetmeliğine göre; ticari amaçla **nakliyat ambarı işletmeciliği** yapacak gerçek ve tüzel kişiler, hangi yetki belgesini almak zorundadır?

N yetki belgesi

780. Aşağıdakilerden hangisi **iç kanama** belirtilerindendir?

Halsizlik – soğuk terleme – darbe alınan yerde sertlik

781. Motordaki **yağın basıncını göstergesine ileten** parça, aşağıdakilerden hangisidir?

Yağ müşürü

782. Karayolu Taşıma Yönetmeliğine göre **uluslararası eşya taşımacılığında** kullanılacak taşıtlar asgari kapasiteyi sağlayacak sayıda özmal taşıtların ilk başvuru ve faaliyet süresince **en fazla** kaç yaşında olmalıdır?

15

784. Araç **kızaklama halindeyken** sürücünün aşağıdakilerden hangisini yapması **doğrudur?**

Gaz pedalından ayak çekilir ve yüzeyle tekrar temasın sağlanması beklenir.

785. Meslek seçiminde, aşağıdaki özelliklerden hangisine dikkat etmek **gerekmez?**

Firma sayısının çokluğu

786. Aşağıdakilerden hangisi **geçiş hakkının** tanımıdır?

Yayaların ve araç kullananların diğer yaya ve araç kullananlara göre, yolu kullanma sırasındaki öncelik hakkı

787. Ağır tonajlı taşıtların hafif tonajlı taşıtlara göre **durma mesafeleri** ile ilgili olarak aşağıdakilerden hangisi **doğrudur**?

Daha uzun mesafede durur

788. Karayolu Taşıma Yönetmeliğine göre yetki belgesi sahibine verilen uyarmaların **kaldırılmadığı** takdirde sayısı kaçta ulaşınca kadar yetki belgesinin faaliyeti geçici olarak **durdurulur**?

150

789. Aşağıdakilerden hangisinin temel işlevi, çarpma anında oluşabilecek etkileri vücudun daha güçlü bölgelerine yönlendirerek **ölüm ve yaralanma riskini** azaltmaktır?

Emniyet kemeri

790. Karayolu Taşıma Yönetmeliği'ne göre taşıt sahipleri ile yetki belgesi sahipleri arasında sözleşmeli taşıtlar için yapılacak olan **sözleşmelerin asgari tutarları**, aşağıdakilerden hangisi tarafından belirlenir?

Ulaştırma ve Altyapı Bakanlığı

791. Karayolu Taşıma Yönetmeliğine göre, yetki belgesi sahibi gerçek kişilerin **ölümü** halinde **kanuni mirasçıları** veya onlar adına yetkili olanlar, bu durumu **kaç ay içinde** bakanlığa bildirmek zorundadırlar?

12 ay

792. Karayolu Taşıma Yönetmeliğine göre yetki belgesi sahiplerinin, yurt içi eşya taşımalarında ilgili mevzuatın öngördüğü usule göre gönderen tarafından düzenlenmiş **sevk irsaliyesini** nerede bulundurmaları zorunludur?

Taşıtlarında

793. Yetki belgesi sahipleri, hangi süreler içerisinde **sürücülerin ceza puanı** durumunu Emniyet Genel Müdürlüğünden **öğrenmek zorundadır**?

Altışar aylık süre ile yılda iki kez

794. Karayolu Taşıma Yönetmeliğine göre, verilmiş **idari para cezası** ne kadar süre içerisinde ödenirse **indirimden** faydalanır?

15 gün

795. Karayolu Taşıma Yönetmeliği'ne göre aşağıdakilerden hangisinin denetim ile ilgili görevi yoktur?

Sahil güvenlik personeli

796. Otobüs, minibüs, kamyon, kamyonet, çekici ve römorklarının teknik şartlara uygunluğu açısından e ilgili olarak aşağıdakilerden hangisi **doğrudur**?

Yılda bir yapılır

797. Aşağıdaki araçların hangisinde hız sınırlayıcı cihaz bulundurulması ve kullanılması zorunlu **değildir**?

Yapısı itibariyle hızı 99 km/s i aşmayan N2 ve N3 sınıfı çekicilerde

798. Aşağıdakilerden hangisi **B tipi kişilik** özelliklerinden biri **değildir**?

Çabuk karar verirler

799. **Dinleyebilmek** için aşağıdakilerden hangisini yapmak gerekir?

Konuşmamak

800. Aşağıdakilerden hangisi, araç kullanırken **öfke duygusuna kapılan** bir sürücünün kendisini **sakinleştirmek için** uygulaması gereken yöntemlerden biri **değildir**?

Karşılaşılan durumla ilgili negatif çözümler üretmesi

801. Sürücünün sicil bilgileri, iş deneyimi, sağlık ve eğitim durumu, sürücü belgesi uygunluğu, sürücü kariyer planlaması, sürücü eğitimi ve gerekli sertifikaların tedariki, sürücü harcırahlarının tespiti ve güzergâh avanslarının belirlenmesi gibi bileşenler aşağıdakilerden hangisinin **temel bileşenleridir**?

Sürücü Bilgi Takip Sistemi

802.

Yukarıda gösterilen trafik işareti, aşağıdakilerden hangisini ifade eder?

Mecburi asgari hız

803. Kaçakçılıkla Mücadele Kanunu çerçevesinde yapılacak **kontrollü teslimat işlemlerini** aşağıdaki kurumlardan hangisi **yürütemez?**

Dış Ticaret Müsteşarlığı

804. Kaçakçılıkla Mücadele Kanunu'na göre kaçakçılık suçu işleyenlerin hal ve sıfatlarını bilerek **kaçakçılığa yardım edenlere** aşağıdaki cezalardan hangisi verilir?

Bir menfaat karşılığı olsun veya olmasın asıl suçlulara verilecek cezanın yarısı kadar ceza verilir.

805. Aşağıdakilerden hangisi araçta **fazla yakıt sarfiyatına** sebep olur?

Frenlerin sıkı olması

806. Araçlarda **arka camın rezistanslı (ısıtıcılı)** olmasının nedeni aşağıdakilerden hangisidir?

Camda oluşan donma ve buğulanmayı önlemek

807. Aşağıdakilerden hangisi aracın dışının fiziksel kontrolünü yapmakla ilgili **değildir?**

Sürücü koltuğunu kontrol eder, ayarlarını yapar

808. Aşağıdakilerden hangisi **mekik seferin** doğru tanımıdır?

Birden fazla gidiş ve dönüş seferinde aynı kalkış yerinden aynı varış yerine önceden gruplandırılmış yolcuların taşınması

809. Araç kaymaya başladığında sürücülerin hangi davranışı göstermesi uygun **olmaz?**

Frene iyice basmak

810. Aşağıdakilerden hangisi geçiş üstünlüğü bulunan araçların işaretini alan araç sürücülerinin bu araçların kolayca ilerlemelerini sağlamak için uyacağı kurallardan biri **değildir?**

Yol vermeyenlere ceza kesilmesini sağlamak

811. Aşağıdaki olaylardan hangisi **yağışlı** havalarda **oluşmaz?**

Görüş açılır

812. Aşağıdakilerden hangisi **buzlanma riski yüksek** bir yer **değildir?**

Tamamen rüzgâr almayan yerler

813.

I - Yolcuların olduğu kabin

II - Yangının başladığı kısım

III - Yakıt deposu

Yangın çıkan bir araçta, **müdahale önceliği sırası** aşağıdakilerden hangisidir?

I – II – III

814. Karayolu Taşıma Yönetmeliğine göre, ticari amaçla yolcu taşımacılığı alanında **yurt içi ve/veya uluslararası acentelik** yapacak gerçek ve tüzel kişilere verilen yetki belgesi hangisidir?

F2 yetki belgesi

815. Türkiye'nin tarihi, doğal, kültürel, turistik değerlerinden en az birini tanıtmaya ve ulaştırmaya birlikte kapsayan, bu hizmetlerin dâhil olduğu tek bir fiyatla satılan veya satış taahhüdü yapılan ve hizmeti yirmi dört saatten kısa süreyi kapsayan ticarî faaliyet aşağıdakilerden hangisidir?

Tur

816. Turist taşıma aracında aşağıdaki niteliklerden hangisi **aranmaz?**

Araçların sıfır olması

817. **Tarifersiz** olarak otobüsle yolcu taşımacılığı ile ilgili olarak hangisi **doğrudur?**

Hepsi

818. Hangisi turist-şoför ilişkilerinde temel prensiplerden **değildir?**

Turistlere bahşişleri oranında hizmet etmek

819. Karayolları Trafik Kanununda özel yük taşıma izin belgesi veya özel izin belgesi ile karayoluna çıkan araçların, belgelerinde aksine bir hüküm yoksa **otoyollarda** hız sınırı kaçtır?
60 km/s

820. Turistlerin **algılama biçimlerini etkileyen** unsur, aşağıdakilerden hangisidir?

Hepsi

821. Sürücü belgesi, sürücünün işlemiş olduğu kusura göre belirli bir süreliğine trafik zabıtalara geri alınır.

Buna göre aşağıdakilerden hangisi, **sürücü belgesinin geri alınmasını gerektiren** kusurlardan biri **değildir?**

Trafik işaretiyle belirlenmiş hız sınırını %10 oranında geçmek

822. Aşağıdakilerden hangisi, trafikte oluşan **uykusuzluğu gidermenin** en etkili yoludur?

Uygun bir yere park edip, yeterli uykuyu alıncaya kadar uyumak

823. Kaçakçılık ile iştiğal etmek amacıyla **iki veya daha fazla** kimsenin önceden anlaşarak **birleşmelerine** ne denir?

Teşekkül

824. Sigorta poliçesi ile aşağıdaki bilgilerden hangisi **yanlıştır?**

Sigorta poliçesi, sözlü olarak da düzenlenebilir.

825. Trafik sigortası ile kasko sigortası arasındaki **farkları gösteren** aşağıdaki bilgilerden hangisi **yanlıştır?**

Kasko sigortası zorunlu sigortadır, trafik sigortası isteğe bağlıdır.

826. Aşağıda verilen seçeneklerden hangisi kanamaların ciddiyetini **etkilemez?**

Kan grubu

827. Başa alınan darbe sonucu kulak veya burundan kan geliyorsa aşağıdakilerden hangisi uygulanır?

Kazazedenin kan akan bölgesi altta kalacak şekilde yan yatırılır ve kanama engellenmez

828.

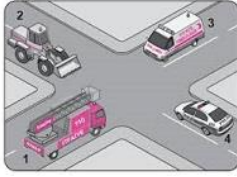

Şekildeki araçların görev hali durumunda geçiş üstünlüğü sıralaması nasıl olmalıdır?

3-1-4-2

829. Fren pedalına basıldığında **fren lambalarından biri yanmıyorsa** sebebi aşağıdakilerden hangisi olabilir?

Yanmayan lambanın ampulü arızalanmıştır

830. Araçta **kısa devreden** doğacak yangın durumunda nasıl davranılır?

Akünün kutup başları çıkarılır.

831. **Göz temasından kaçınma**, aşağıdaki duygulardan hangisinin belirtisidir?

Güvensizlik duygusu

832. Ulusal mevzuatımızda **taşıma sözleşmeleri** hangi kanunda düzenlenmiştir?

Türk Ticaret Kanunu

833. Özel kanunları gereğince, vergiden tamamen veya kısmen muaf olarak ithal olunan eşyayı ithal amacı dışında kullanmak, satmak veya bilerek satın almak fiili, aşağıdaki suçlardan hangisinin **kapsamına** girer?

Kaçakçılık

834. Sürücüler için otoyolların **uyku getiren** en tehlikeli bölümleri nerelerdir?

Düzlükler

835. Karayolu Taşıma Yönetmeliğine göre eşya ve kargo taşımaları ile ilgili olarak aşağıdaki ifadelerden hangisi **yanlıştır?**

Römork ve yarı römorklarda yaş şartı aranır.

836. P **295/82** R22,5

Yukarıdaki gibi lastik üzerinde yazan tanıtıcı yazıda, altı çizili olan ibare lastiğin hangi kısmının ölçüsüdür?

Taban genişliğinin

837. Araçlardaki **güvenli bir fren sisteminden** beklenenler nelerdir?

Hepsi

838. Aracınızın **ön lastiği** patlarsa ne olur?

Araç patlayan lastik yönüne doğru dönmeye çalışır.

839. Virajlara girildiğinde üzerinde **yük azalan** tekerleklerin yol ile teması nasıldır?

Yol ile teması azalır ve kayma kolaylaşır.

840. Aşağıdakilerden hangisi 4925 sayılı Karayolu Taşıma Kanunu'na göre **taşımacının** yükümlülüğü **değildir?**

Yolcu ve eşyayı istenildiği takdirde taahhüt edilen yerin dışında başka bir yere götürmek

841. Karayolu Taşıma Yönetmeliği kapsamındaki faaliyetlerde çalışan/çalıştırılan şoförlerin kaç yaşından gün **almamış** olmaları şarttır?

66

842. Aşağıdaki taşımalarından hangisi 4925 sayılı Karayolu Taşıma Kanununun kapsamı içerisinde yer alır?

Kara yolunda motorlu taşıtlarla yapılan eşya/kargo taşımaları

843. Karayolu Taşıma Yönetmeliğine göre **taşımacının sorumluluğuna** ilişkin aşağıdaki bilgilerden hangisi **yanlıştır?**

Taşımacı, acentesinin acentelik sıfatıyla yapmış olduğu faaliyet ve işlemlerden sorumlu değildir.

844. Karayolu Taşıma Yönetmeliğine göre, ticari amaçla yolcu taşımacılığı alanında **yurt içi acentelik** yapacak gerçek ve tüzel kişiler hangi yetki belgesini almak zorundadır?

F1 yetki belgesi

845. Hangi farlar, hızlı yol kesimlerinde **gündüzleri güneşli havalarda bile** yakılmalı ve tehlike yaratacaklara daha iyi görünme sağlanmalıdır?

Kısa farlar

846. **Omurga hasarı** olduğu bilinen bir hasta taşımak gerektiğinde nasıl taşınmalıdır?

Yaralı en az üç kişi ile omurga düzlemi korunarak taşınır.

847. Aşağıdakilerden hangisi, stresin **bedense**l belirtilerinden biridir?

Sırt ve boyun problemleri

848. Ticari araç sürücüsü yüklediği yük ile ilgili olarak düzenlenen sevk mektubunda, **iş öncesi** aşağıdakilerden hangisinin yer aldığını **kontrol eder?**

Hepsi

849. Aşağıdakilerden hangisi **araca eşya yükleme sırasında** dikkat edilmesi gereken hususlardandır?

Hepsi

850. Baş yaralanmalarında **kulak veya burundan** kan geliyorsa sebebi ne olabilir?

Beyinde hasar sonucu olan kanama

851. Bir yöndeki trafiğe ait taşıt yolunun **bir ayırıcı ile** belirli şekilde diğer taşıt yolundan **ayrılması** ile meydana gelen kara yoluna ne denir?

Bölünmüş kara yolu

852. Araçların kara yolu yapılarından güvenle **ve yapıya zarar vermeden** geçebilmeleri için saptanan dingil ağırlığına ne ad verilir?

Azami Dingil Ağırlığı

853. Aşağıdakilerden hangisi **sola dönüşlerde** sürücüler tarafından yapılması gereken hareketlerden biridir?

Dönüşe başlamadan, sağdan gelen taşıtlara ilk geçiş hakkını vermek

854. Aşağıdakilerden hangisi, başarılı ve etkili iletişimin temel öğeleri arasında **yer almaz?**

Eleştirmek

855. **Geçilmekte** olan araç sürücüsü aşağıdaki davranışlardan hangisini yapmalıdır?

Bulunduğu şeridi izlemelidir.

856. Seyahat acenteleri mevzuatına göre, **transfer araçlarında** aşağıdakilerden hangisinin **bulundurulması** zorunlu **değildir?**

Yolcular adına düzenlenmiş yolcu biletleri

857. Hız ölçen teknik cihaz veya çeşitli teknik usullerle yapılan tespit sonucu **hız sınırlarını yüzde otuzdan fazla aşan** sürücülere aşağıdaki cezalardan hangisi uygulanır?

Para cezası

858. İş kazası ve meslek hastalıklarının tanımı **hangi kanunda** yapılmıştır?

4857 Sayılı İş Kanunu

859. İş kazası ve meslek hastalıklarının tanımı **hangi kanunda** yapılmıştır?

6331 Sayılı İş Sağlığı ve Güvenliği Kanunu

860. Karayolları Trafik Kanunu'na göre, **kamyon ve çekiciler (N2-N3) için** yerleşim yeri dışında **şehirlerarası çift yönlü karayollarında** azami hız kaçtır?

80 km/s

861. Aşağıdakilerden hangisi, araç için **birinci derece** aktif güvenlik ekipmanlarından biridir?

Lastikler

862. Aşağıdakilerden hangisi, **motorun yağ eksiltmesinin** nedenlerinden biridir?

Segman ya da silindirlerin aşınması

863. **Araç takip sistemleri**, aşağıdaki sistemlerin hangisinde kullanılır?

Güvenlik

864. "P 175/65 R 14 **82** T"

Yukarıdaki gibi lastik üzerinde yazan tanıtıcı yazıda altı çizili olan ibare lastiğin hangi kısmının ölçüsüdür?

Lastikle taşınabilecek maksimum yük miktarı kodunun ölçüsü

865. Alternatörün ürettiği elektriğin volt ve akımını ayarlayan şarj sisteminin parçasının adı nedir?

Konjektör-regülatör

866. Yolcu taşımalarında; **A1 ve A2** yetki belgesi eki taşıt belgelerine aşağıda verilen hangi **ticari otomobiller** kaydedilir?

6 yaşından büyük olmayan ticari otomobiller

867. İş organizasyonu yapılırken aşağıdakilerden hangisi belge kontrolü işleri arasında **yer almaz?**

Vantilatör kayışı kontrolü

868. Karayolu Taşıma Yönetmeliği kapsamında verilen ve yenilenen **yetki belgelerinin süresi** kaç yıldır?

5 yıl

869. Aşağıdakilerden hangisi sürüş yeteneğini etkileyen **zihinsel** süreçler arasında **yer almaz?**

Empati

870. Karayolu Trafik Yönetmeliği'ne göre; yapısı itibarıyla, sürücüsü dâhil **en fazla dokuz oturma yeri olan** ve insan taşımak için imal edilmiş bulunan taşıtlara ne ad verilir?

Otomobil

871. P **295** / 80 R22,5 152/148M

Yukarıdaki gibi lastik üzerinde yazan tanıtıcı yazıda **altı çizili olan ibare** lastiğin hangi kısmının ölçüsüdür?

Lastik taban genişliğinin ölçüsü

872. Yolcuyu araca alma işlemi bittikten sonra **araç perondan hareket etmeden önce** ne yapılması gerekir?

Yolcu listesine göre araç içindeki yolcular kontrol edilir.

873. Aracın su dolu derin bir çukura girmesi nedeniyle, **fren balatalarının ıslanması halinde** frenin tutunma özelliğinin azaldığı durumlarda aşağıdakilerden hangisi yapılır?

Fren balatalarının kurumması için birkaç sefer kısa sürelerde hafifçe frene basılıp bırakılır.

874. Motorlu araçlarda olası bir kazada **araçtan fırlamayı** veya ölümcül bir yaralanmayı önleyen faktör hangisidir?

Emniyet kemeri

875. Aşağıdakilerden hangisi, aracı **güvenli hızda** kullanmayı ifade eder?

Araç hâkimiyetinin sağlanabildiği ve hız limitlerine uygun hızda seyretmek

876. "Tarifeli yolcu taşımalarında, her yolcu için yolcu bileti düzenlenmesi zorunludur." Buna rağmen hangi yolcular **bilet almadan** yolculuk edebilir?

0-6 yaş çocuklar

877. Aşağıdakilerden hangisi, Karayolu Taşıma Yönetmeliği **kapsamındadır?**

Taşımacılık faaliyetlerinde yararlanılan her türlü taşıt, araç, gereç, yapı, tesis ve benzerleri

878. Yetki belgesi sahiplerinin yetki belgelerinin geçerlilik süresince kara yolu taşımacılık faaliyetlerinin icrası ile ilgili Yönetmelik kurallarına uyarak mesleki saygınlığa sahip olmaları gerekmektedir.

Yukarıdaki bilgiye göre, yetki belgesi sahipleri aşağıdakilerden hangisine uymak zorunda **değildir?**

Şoförlerin mesai saatleri dışındaki yaşam tarzına

879. Karayolu Taşıma Yönetmeliğine göre; **otomobille** ticari ve tarifersiz olarak, kamu kurum ve kuruluşlarının yurt içi taşıma hizmeti veya uluslararası yolcu taşımacılığı yapacak gerçek ve tüzel kişiler, hangi yetki belgesini almak zorundadır?

A Yetki Belgesi

880. Karayolları Trafik Yönetmeliğine göre, aşağıdakilerden hangisi **Karayolları Genel Müdürlüğünün** trafikle ilgili görev ve yetkilerinden biri **değildir?**

Çocuk trafik eğitim parklarının yapılma, açılma, eğitim, denetim ve çalışma esaslarını belirlemek

881. Aşağıdakilerden hangisi, **kaçakçılık suçunu ağırlaştırır** nedenlerden biri **değildir?**

Teşebbüs hâlinde kaçakçılık yapmak

882. **Müşteri ilişkilerinde** aşağıdakilerden hangisinin **yapılması** gerekir?

Hepsi

883. Aşağıdakilerden hangisi **iletişimi** en iyi tanımlar?

Bilgiyi semboller, işaretler, mimik ve jestlerle bir yerden başka bir yere aktarmak

884. **Hasar oluştuğunda yapılan ödemeler** hangi prensip çerçevesinde yer alır?

Tazminat Prensibi

885. Aracın sigortalarından biri **atmış ise** ne yapılır?

Aynı amperli bir sigorta ile değiştirilir

886. Aşağıdaki sorulardan hangisi **kendini geliştirme çabası** içinde olan birisinin soracağı sorulardan biri **olamaz?**

Çabalamak neye yarar?

887. Aşağıdakilerden hangisi, **problem çözme** süreçlerinden biri **değildir?**

İhtiyaçları Sınıflandırma

888. Kara yolundan yararlananlara yol, trafik durumu ve yakın çevre ile ilgili gerekli bilgileri vermek, yasaklama ve kısıtlamaları bildirmek ve genel olarak trafik düzen ve güvenliğini sağlamak amacıyla İçişleri Bakanlığının görüşü alınarak **tüm kara yollarında yapılacak işaretleme standartları** aşağıdakilerden hangisi tarafından tespit edilir?

Karayolları Genel Müdürlüğü

889. **Zayi** kelimesinin tanımı, aşağıdaki seçeneklerden hangisidir?

Malın yanması, kaybolması, çalınması, yetkili makamlarca mala el konulması, malın yanlışlıkla alıcıdan başkasına teslim edilmesi halleridir

890. Araçtaki **aynaların önemi** nedir?

Hepsi

891. Motorlu araçlarda viraj içinde **gereğinden fazla gaza basmak veya fren yapmanın** etkileri ne olur?

Tekerleklerin yol ile temasını daha da azaltır ve kayma hareketini kolaylaştırır

892. Aracı **yorgun ve uykusuz** kullanan bir sürücüde aşağıdaki durumlardan hangisi meydana **gelmez?**

Araca tam hâkimiyet sağlar

893. Aşağıdakilerden hangisi sürüş için **araçta yapılacak** hazırlıklardan **değildir?**

Yan aynalardan en iyi şekilde yararlanmak için aynalar 45 dereceye ayarlanmalı.

894. Aşağıdakilerden hangisi Karayolu Taşıma Kanunu'nun amaçlarından biri **değildir?**

Trafik kurallarına uygunluğu kontrol etmek

895. Karayolları Trafik Yönetmeliğine göre, aşağıdakilerden hangisi **Karayolları Genel Müdürlüğü'nün** trafikle ilgili görev ve yetkilerinden biri **değildir?**

Her ilde trafik kazaları için eğitilmiş sağlık personeli ile birlikte yeteri kadar ilk ve acil yardım ambulansı bulundurmak

896. Karayolları Motorlu Araçlar Zorunlu Mali Sorumluluk Sigortası Genel Şartlarına göre; motorlu araç kazalarında tazminat yükümlülerinin birbirlerine karşı **rücu hakları**, kendi yükümlülüklerini tam olarak yerine getirdikleri ve rücu edilecek kimseyi **öğrendikleri günden** başlayarak ne kadar sürede **zamanaşımına** uğrar?

2 yıl

897. Yolcu ve eşyanın bindirme, indirme, yükleme, boşaltma noktalarının **taşıtın kayıtlı olduğu ülkenin dışındaki** ülkeler arasında yapıldığı taşımalara ne ad verilir?

Üçüncü Ülke Taşımaları

898. Karayolu Taşıma Yönetmeliği'ne göre aşağıdakilerden hangisi şoförlerde aranacak nitelik ve şartlardan **değildir?**

Büyük otobüs kullanacakların 22 yaşından gün almış olmaları

899. Karayolu Taşıma Kanunu'na göre **yetki belgesi almadan** taşıma işinde faaliyette bulunanlara aşağıdakilerden hangisi uygulanır?

Para cezası

900. Uyuşturucu ve keyif verici maddeleri olarak araç kullandıkları tespit edilenler için aşağıdakilerden hangisinin yapılması **yanlıştır?**

Sadece para cezası uygulanır.

901. Kaçakçılıkla Mücadele Kanunu'na göre eşyayı, **sahte belge kullanmak suretiyle** gümrük vergileri kısmen veya tamamen ödenmeksizin Türkiye'ye **ithal eden kişiye** verilecek ceza aşağıdakilerden hangisidir?

Bir yıldan beş yıla kadar hapis ve on bin güne kadar adli para cezası

902. Sigortacılar, hak sahibinin kaza veya zarara ilişkin belgeleri sigortacıya ilettiği tarihten itibaren tazminatı **en geç kaç iş günü içerisinde** ödemek zorundadır?

8 iş günü

903. Araç takip sistemlerini uygulayabilmek için aşağıdakilerden hangisini kullanmak gerekli **değildir?**

Yol güvenlik sistemleri

904. Gümrük ve diğer formaliteler için gerekli talimatlarla ilgili **eksik ve hatalı bilgidен** sorumlu aşağıdakilerden hangisidir?

Gönderici sorumludur.

905. Omurga yaralanması olan kazazede, uygun şekilde **taşınmazsa** hangisi meydana gelir?

Felç

906. Vücut duruşu, jestler, mimikler, yüz ifadeleri ve göz hareketlerinden oluşan zihinsel ve fiziksel faaliyetlerle desteklenen ve **sözel olmayan iletişim şekli** hangisidir?

Beden dili

907. Aşağıdaki tertibatın hangisi koruma amaçlı **değildir?**

Yedek lastik (stepne)

908. Bir kavşakta, trafik görevlisi ile birlikte ışıklı trafik cihazı da bulunuyorsa sürücüler öncelikle hangisine uymak zorundadırlar?

Trafik görevlisine

909. Aşağıdaki haritalardan hangisi, **büyük ölçekli** bir haritadır?

Burdur haritası

910. Virajlarda tekerleklerin **farklı hızlarda** dönmesine izin veren güç aktarma elemanı aşağıdakilerden hangisidir?

Diferansiyel

911. Karayolları Trafik Kanunu'na göre, kamyon ve çekiciler (N2-N3) için **otoyollarda** azami hız kaçtır?

90 km/s

912. Karayolları Trafik Kanunu'na göre, **kamyonetler** (N1) için **otoyollarda** azami hız sınırı kaçtır?

95 km/s

913. Aşağıdakilerden hangisi, **gürültünün** insanlar üzerindeki **olumsuz** etkilerinden biri **değildir?**

Konsantrasyonun artması

914. Aşağıda verilen seçeneklerden hangisi **emtia nakliyat sigortasının** teminatı kapsamı **dışında** kalır?

Yetersiz ve uygunsuz ambalaj

915. Fren sisteminde **hidrolik yağının bitmesi** sonucu hangisi meydana gelir?

Frenler tutmaz.

916. Otobüs, kamyon, tanker, çekici, römork ve yarı römork gibi araçların **kış lastik dış derinlikleri** ne kadar olmalıdır?

4 mm

917. Karayolu Taşıma Yönetmeliği'ne göre, kargo taşımacılığında teslim alınan bir malın aksi bir süre belirtilmedikçe **yurt içinde en geç kaç iş günü** içinde teslim edilmesi gerekir?

3 iş günü

918. 4925 sayılı Karayolu Taşıma Kanunu'na göre geçiş ücretlerini tespit etmeye, artırmaya, indirmeye veya kaldırmaya **hangi bakanlık** yetkilidir?

Ulaştırma ve Altyapı Bakanlığı

919. Karayolu Taşıma Yönetmeliği'ne göre, yetki belgesi sahipleri, yetki belgesinin verilmesinden itibaren, kaç ay içinde **faaliyete başlamak** zorundadır?

Yetki belgesinin verilmesinden itibaren faaliyete başlamaları esastır

920. Kara yolunda bozulan araçlar; dönemeç veya tepe üstü gibi yerlerde, kırmızı ışık cihazı veya kırmızı renkteki yansıtıcının aracın ön ve arkasında en az metre mesafede olacak ve diğer araç sürücüleri tarafından en az metreden açıkça görülebilecek şekilde yerleştirilmesi gerekir."

Karayolları Trafik Yönetmeliği'ne göre yukarıdaki boşluklara **sırasıyla** aşağıdakilerden hangisi getirilmelidir?

30 m /150 m

921. Aşağıdakilerden hangisi, **yanıklarda** uygulanacak ilkyardımlardan biridir?

Yanan bölge soğuk su veya buz ile uzun süre soğutulur.

922. Karayolu Taşıma Yönetmeliği'ne göre; taşımacılık faaliyetinin yanı sıra, bağımsız bir işyerinin kullanım hakkına sahip olarak müşterilerine ait her türlü eşyayı teslim aldıktan sonra kendi gözetim ve denetimi altında yükleme, boşaltma, depolama, istifleme, paketleme, tasnif, etiketleme, sipariş planlaması, dağıtım, teslimat vb. hizmetlerin **tamamını veya bir kısmını üstlenen** gerçek ve tüzel kişilere ne ad verilir?

Lojistik işletmecisi

923. Aşağıdakilerden hangisi **park etmenin** tanımıdır?

Araçların, durma ve duraklaması gereken haller dışında bırakılmasıdır.

924. Aşağıdakilerden hangisi araç kullanırken **yapılması yasak olan** davranışlardandır?

Sadece park lambaları ile seyredilmesi

925. Karayolu Taşıma Yönetmeliği'ne göre bir kısmı motorlu taşıt veya araç üzerine oturan, taşıdığı yükün ve kendi ağırlığının bir kısmı **motorlu araç tarafından taşınan römorklara** ne ad verilir?

Yarı römork

926. Aşağıdakilerden hangisi profesyonel sürücülükte **ver almaz?**

Uzun saatler ara vermeden araç kullanmak

927.

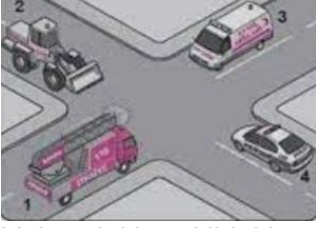

Yukarıdaki şekildeki araçların görev halleri durumunda **geçiş üstünlüğü sırası** nasıl olmalıdır?

3-1-4-2

928. İletişim ile ilgili olan şıklardan hangisi **yanlıştır**?

İletişim sadece sözel gerçekleştirilen bir olaydır.

929. **Büyük viteslerde** motor gücü ve hız nasıldır?

Büyük viteslerde daha fazla hız sağlanır, ancak motor gücü azdır.

930. TIR sistemine göre **kamyon üstü yapılan gümrük işlemine** ne ad verilir?

Supalan işlemi

931. Aşağıdakilerden hangisi, **zorunlu sigorta** çeşitlerinden biri **değildir**?

Hayat Sigortası

932. Tüm ürünler taşınma esnasında hasar görebilir. Ambalajın kullanım amacı da ürünleri bu hasarlara karşı korumaktır. Bu yüzden, bir ambalaj, 75 cm yükseklikten sert bir zemine düştüğünde uğrayacağı şoka karşı ürünü koruyucu nitelikte olmalıdır. **Kırılabilir işaret** cam ürünlerde, hassas elektronik ve tıbbi cihazların ambalajlarında kullanılmalıdır.

Yukarıdaki açıklamaya göre, aşağıdaki **hangi sembol ambalajın üzerinde** yer almalıdır?

Cevap a şıkkı

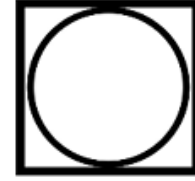

933. **Hava filtresi** tıkanmışsa araçta ne gibi **olumsuzluklar** meydana gelir?

Hepsi

934. Karayolları Trafik Kanunu'na göre, otobüsler (M2-M3) ve minibüsler (M2) için yerleşim yeri dışında **şehirlerarası bölünmüş yollarda** azami hız kaçtır?

90 km/s

935. Dolaşım sistemindeki kanın azalması veya kan basıncının **ani düşmesi** sonucu hücrelere yeterli oksijenin gelmemesiyle ortaya çıkan duruma ne denir?

Şok

937. Aşağıdakilerden hangisi bir ambulans çeşidi **değildir**?

Otoyol ambulansı

938. İlk yardımın ABC sinde **A** neyi ifade eder?

Hava yolu açıklığının sağlanması

939. İlk yardımın ABC sinde **B** neyi ifade eder?

Solunumun değerlendirilmesi

940. İlk yardımın ABC sinde **C** neyi ifade eder?

Dolaşım değerlendirilmesi

941. Sürücülükte **motivasyonu arttıran** faktörlerden **en önemlisi** aşağıdakilerden hangisidir?

Yaşamımızda önemli bulduğumuz kişiler ve değerlerimiz

942. Aşağıdakilerden hangisi takibi yapılan araçların **izlenme yöntemlerinden** biridir?

İnternet üzerinden izleme

943. Karayolu Taşıma Yönetmeliği'ne göre, tek parçada **en fazla 5 kilogram** ağırlığındaki **kargoların** kısa sürede kapıdan kapıya kendi nam ve hesabına **dağıtımını yapan** gerçek ve tüzel kişilere ne ad verilir?

Dağıtım işletmecisi

944.



Yukarıda gösterilen trafik tanzim işareti, aşağıdakilerden hangisini **ifade eder?**

Yüklü ağırlığı 7 tondan fazla olan taşıt giremez

945. Kara yolunda **karşı yönden** gelen sürücülerin gözlerini **kamaştırılmamak** için hangi ışıkların yakılması zorunludur?

Yakını gösteren ışıkların

946.

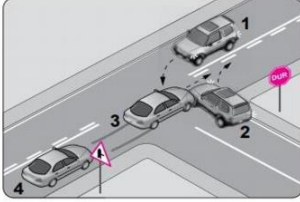

Şekilde gösterilen kazada, numaralandırılmış araçlardan hangisinin sürücüsü **asli kusurlu** sayılır?

2

947. Sinyal verildiğinde gösterge panelinde sinyal uyarı lambası **çok sık yanıp sönüyorsa** arıza aşağıdakilerden hangisidir?

Sinyal lambalarından biri yanmıyordur

948. Kamyon, kamyonet, çekici ve römorklarının teknik şartlara uygunluğu açısından **periyodik muayenesi** ile ilgili olarak aşağıdakilerden hangisi **doğrudur?**

İlk 1 yaş sonunda ve devamında yılda bir

949. Aşağıdakilerden hangisi, **alkolün** vücutta yarattığı etkilerden **değildir?**

Dikkat becerisinde artış

949. Fren pedalına basıldığında **fren lambaları yanmıyorsa** sebebi aşağıdakilerden hangisidir?

Fren müşiri arızalıdır

950. Yükün tamamı veya bir kısmı ile ilgili TIR taşımacılığının **başladığı yerdeki** akit taraflardan birine ait gümrük idaresini aşağıdakilerden hangisi ifade eder?

Hareket gümrük idaresi

951. Karayolu Trafik Yönetmeliği'ne göre, izin verilebilen **azami yüklü ağırlığı 3.5 tondan fazla** olan ve yük taşımak için imal edilmiş motorlu araçlara ne ad verilir?

Kamyon

952. Kamyon, kamyonet ve römorklarda **yükle birlikte yolcu taşınırken** aşağıdakilerden hangisinin yapılması yasaktır?

Yolcuların yüklerin üzerinde oturtulması

953. Aşağıda verilen seçeneklerden hangisinde, **yeşil kart sigortasının** tanımı yapılmıştır?

Zorunlu mali sorumluluk (trafik) sigortasının yurt dışında geçerli olan şeklidir

954. Karayolu Taşımacılık Yönetmeliği'ne göre, ticari amaçla yurtiçi ve uluslararası eşya taşımacılığı alanında **komisyonculuk yapacak** gerçek ve tüzel kişiler hangi yetki belgesini almak zorundadır?

H yetki belgesi

955. İletişim ile ilgili aşağıdakilerden hangisi **yanlıştır**?

İletişimin amacı kişinin kendi düşüncesini karşısındakine kabul ettirmektir.

956. Kaçakçılıkla Mücadele Kanunu'na göre aşağıdakilerden hangisi **nitelikli suç** kapsamındadır?

Hepsi

957. Trafik sigortası, hangi hâllerde **teminat dışında** kalır?

Oto yarışlarında veya gösterilerde meydana gelen kazalarda

958. Sigorta sözleşmesinin sigorta mevzuatında **geçerli olan adı** aşağıdakilerden hangisidir?

Sigorta poliçesi



959.

Yukarıda gösterilen trafik işareti aşağıdakilerden hangisini ifade eder?

Karşıdan gelene yol ver

960. Akümülatörün eksi (-) ve artı (+) kutupları arasındaki **fark** nedir?

Artı kutup kalın, eksi kutup daha incedir.

961. Karayolu Taşıma Yönetmeliği'ne göre aşağıdakilerden hangisi **taşıt kartı üzerinde** yer alması zorunlu olan bilgilerden **değildir**?

Sürücünün adı soyadı

962. Aşağıdakilerden hangisi, Karayolları Taşıma Kanununa kapsamında **değildir**?

Hava yolu taşıma işlerinde çalışanlar

963. Belediye sınırları dâhilinde ticari amaçlı yolcu taşımacılığı yapabilmek için gereken izin veya ruhsatın nereden alınması gerekir?

İlgili belediyeden

964. **Ticari araçların** teknik şartlara uygunluğu açısından **periyodik muayenesi** ile ilgili olarak aşağıdakilerden hangisi **doğrudur**?

İlk 1 yaş sonunda ve devamında yılda bir

965. Aşağıdakilerden hangisi bir işletmede iş sağlığı ve güvenliği kültürünü etkileyen faktörlerden biri **değildir**?

İşletmenin büyüklüğü

966. Aşağıdakilerden hangisi **muavinin** görevlerindedir?

Otobüsün teknik ve güvenlik donanımlarını kontrol etmek

967. Karayolları Trafik Kanunu'na göre, **kamyon ve çekiciler** (N2-N3) için **yerleşim yerleri dışında bölünmüş yollarda** azami hız kaçtır?

85 km/s

968. Aşağıdakilerden hangisi kazalarda sürücü ve yolcuları korumak amacıyla geliştirilen sistemlerden **değildir**?

Açılabilir tavan

969. Karayolu Taşıma Yönetmeliğine göre, **otobüsle yurtiçi ve/veya uluslararası yolcu taşımacılığı** veya hususi taşımacılık yapacak gerçek ve tüzel kişiler hangi yetki belgesini almak **zorundadır**?

B Yetki Belgesi

970. Karayolu Trafik Yönetmeliğine göre, römork ve yarı römorkları çekmek için imal edilmiş olan ve **yük taşımayan** motorlu araçlara ne ad verilir?

Çekici

971. Lastik havalarının normalden **az olması** aşağıdaki zararlardan hangisine neden olur?

Lastik yan duvarları aşırı esner

972. Lastik havalarının normalden **fazla olması** aşağıdaki zararlardan hangisine neden olur?

Lastikler orta kısmından aşınır

973. Karayolları Trafik Yönetmeliği'ne göre, **alınan molalar** günlük dinlenme süresinden sayılır mı?

Sayılmaz.

974. Kimler, tehlikeli maddeler zorunlu sorumluluk sigortasını **yaptırmaz?**

Tüketici olarak tüketenler

975.



Yukarıda gösterilen trafik işareti, aşağıdakilerden hangisini ifade eder?

Sola tehlikeli devamlı viraj

976. **Gece**, öndeki aracı **yakından** takip ederken hangi ışıkları yakmak zorunludur?

Yakını gösteren ışıkları

977. Nakliye sigortaları, aşağıdaki hangi durumda hasarı karşılar?

Kaza sonucu malların zarar görmesi

978. Aracın **el freni teli kopmuş ise** aşağıdakilerden hangisi olur?

El freni tutmaz.

979.



Yukarıda gösterilen trafik işareti, aşağıdakilerden hangisini ifade eder?

Tehlikeli eğim iniş

980. Aşağıdaki araçların hangisinde hız sınırlayıcı cihaz bulundurulması ve kullanılması zorunlu **değildir?**

Yapısı itibarıyla hızı 99 km/s i aşmayan N2 ve N3 sınıfı kamyon ve çekicilerde

981. Karayolu Taşımacılık Yönetmeliği'ne göre, tarifeli olarak ticari amaçla **kargo işletmeciliği** yapacak gerçek ve tüzel kişiler hangi yetki belgesini almak zorundadır?

M yetki belgesi

982. 2918 sayılı Karayolları Trafik Kanunu'nda tehlikeli madde taşıyan araçlar ve özel yük taşıma izin belgesi veya özel izin belgesi ile karayoluna çıkan araçlar için, belgelerinde aksine bir hüküm yoksa yerleşim yerleri içindeki hız sınırı kaçtır?

30 km/s

983. Karayolu Trafik Yönetmeliği, aşağıda verilen ifadelerden hangisini **kapsamaz?**

Karayolunda motorlu taşıtlarla yapılan yolcu ve eşya taşımalarını

984. Gümrük idaresince düzenlenen **kara yolu taşıt onay belgelerinin** nüshalarının bulundurulması /gönderilmesi ile ilgili aşağıda verilen bilgilerden hangisi **yanlıştır?**

Bir nüshası taşıtı kullanan şoföre verilir.

985. **Kendi işini kurmak** amacı ile harekete geçen girişimci aşağıdakilerden hangisini yapar?

Hepsi

986. İki veya daha fazla kara yolunun **kesişmesi veya birleşmesi** ile oluşan ortak alan aşağıdakilerden hangisidir?

Kavşak

987. Karayolu Taşıma Yönetmeliğine göre, **otomobil ile ticari tarifeli veya tarifersiz olarak uluslararası yolcu taşımacılığı** yapacak gerçek veya tüzel kişilere verilen yetki belgesi türü aşağıdakilerden hangisidir?

A2 Yetki Belgesi

988. Aşağıdakilerden hangisi araç takip sistemlerinin faydalarındandır?

Yer ve rota tespitinin yapılabilmesi

989. Kaçakçılıkla Mücadele Kanunu'nda tanımlanan suçların ve kabahatlerin, üç veya daha fazla kişi tarafından birlikte işlenmesi halinde, verilecek ceza aşağıdakilerden hangisidir?

Verilecek ceza yarı oranında artırılır.

990. Aşağıdakilerden hangisi iş güvenliğinin amacı değildir?

Ciroyu artırmak

991. Ticari araç sürücüsü aracı sefere hazırlarken aşağıdaki "iş öncesi hazırlık aşamalarından" hangisini yapmak zorunda değildir?

Araç lastiklerinin üzerinde patlak, kesik veya balon olup olmadığını kontrol eder, varsa aksaklıkları giderir.

Kilometre sayacını kontrol eder.

992. Karda, hangi çeşit lastik daha fazla tutunma sağlar?

dar

993. Aşağıdakilerden hangisi **birinci derecede nakil önceliği** taşıyanlardan biri değildir?

Omurga ve kaburga kırıkları olanlar

994. Yolcu bagajlarını almak, **kimin** görevidir?

Araç muavininin

995. Hangi cins motorlu araçlarda **ilkyardım çantası** bulundurulması zorunlu değildir?

Motorlu bisiklet, motosiklet ve iş makinelerinde

996. Motorlara **en çok zarar veren** şey aşağıdakilerden hangisidir?

Yüksek ısı

997. **En etkin yavaşlama** nasıl yapılır?

Fren ile debriyajı aynı anda basarak

998. **Gece yolculuğunda** iyi bir görüş için aşağıdakilerden hangisi yapılmalıdır?

Kabin içi ışıklar hareket halinde iken kısa süreli kullanılmalı, açık bırakılmamalı

999. Belirli bir prim karşılığında gerçekleşmesi olası bir riske karşı sigorta sözleşmesi şartları çerçevesinde güvence veren, tazminat ödemesi taahhüdünde bulunan **şirketlere** ne denilmektedir?

Sigortacı

1000. **Tarifeli yolcu ve kargo** taşımacılığı yapan yetki belgesi sahipleri aşağıdakilerden hangisine uymak zorundadır?

Hepsi

1001. Yetki belgesi sahipleri, her seferde kaç **yolcuyu** bilet keserek **ücretsiz** taşıyabilir?

1

1002. Yetki belgesi sahipleri, her seferde kaç **personelini** bilet keserek **ücretsiz** taşıyabilir?

2

1003. Yetki belgesi sahipleri tek seferde kaç **biletli** kişiyi **ücretsiz** taşıyabilir?

3

1004. Aşağıdaki ifadelerden hangisi **yanlıştır**?

Yolcuların seyahat süresince yolcu biletlerini yanlarında bulundurma zorunluluğu yoktur.

1005. Yakıttan elde ettiği **ısı enerjisini mekanik enerjiye çeviren** makinelere ne denir?

Motor

1006. Bir ay içinde **ödenmeyen** cezalar için **her ay** yüzde kaç oranında **faiz** uygulanır?

% 5

1007. Akü başka bir aküyle takviye yapılacak ise **her iki akünün de voltajı** nasıl olmalıdır?

Takviye eden akünün voltajı takviye edilenle aynı olmalıdır.

1008. **Öfke** duygusunun **kontrol edilebilmesi** için aşağıdakilerden hangisi etkili bir yöntem değildir?

Öfke anında haklılığını kanıtlamaya çalışması

1009. Aşağıdakilerden hangisi **ara yönlerden** biridir?

Güneydoğu

1010. Yukarıda gösterilen resimdeki duruma göre, numaralandırılmış araçlardan hangileri beklemelidir?

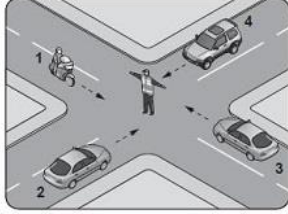

2 ve 4

1011. **Yolcu taşımalarında**, duraklamalar dâhil olmak üzere taşıtın kalkış noktasından varış noktasına kadar olan **seyahati süresince** meydana gelebilecek bir **kaza nedeniyle yolcunun** bedeni zarara uğraması veya ölümü ya da eşyasının zarara uğramasından doğan **sorumluluklarını sigorta ettirmek** kimin sorumluluğundadır?

Yetki belgesi sahiplerinin

1012. Aşağıdakilerden hangisi, **kişinin strese girmesine yol açan** faktörlerden biri olabilir?

Yoğun trafikte dönüş yapacağı yol ayrımını kaçırmak

1013. Virajın açısını **yumuşatmak için** aşağıdaki hareketlerden hangisini yapmamız gerekir?

Yolun size ait olan kısmını kullanarak viraj öncesi dışa açılmak

1014. İlk yardımda **solunumun durduğu** nasıl anlaşılır?

Bak-Dinle-Hisset yöntemiyle, göğüs kafesinde hareketsizlik varsa

1015. Aşağıdakilerden hangisi turizmde **kara yolu taşımacılığını cazip kılan** faktörlerden biri **değildir**?

Diğer taşıma çeşitlerine göre daha güvenli olması

1016. P 175/65 R 14 82 T"

Yukarıdaki gibi lastik üzerinde yazan tanıtıcı yazıda altı çizili olan ibare lastiğin **hangi kısmının** ölçüsüdür?

Lastiğin jant çapının

1017. **Küçük** viteslerde motor gücü ve hız nasıldır?

Küçük viteslerde daha az hız sağlanır, ancak motor gücü fazladır.

1018.

- İlk Yardım Çantası
- Reflektör
- Yangın Söndürme Cihazı

Yukarıda yazan teçhizatın tamamını bulundurması **zorunlu olmayan** motorlu taşıt hangisidir?

Lastik Tekerlekli Traktör

1019. Aşağıdakilerden hangisi kara yolunun, diğer bir kara yolu veya demir yolunun **altından geçmesini** sağlayan yapıdır?

Alt geçit

1020.

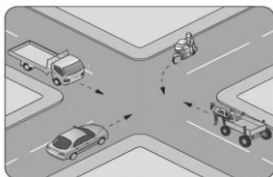

Yukarıdaki şekilde gösterildiği gibi kontrolsüz bir kavşakta, **ilk geçiş hakkı** hangi araca aittir?

Otomobile

1021. Aracın **arka lastiđi** patlarsa ne olur?

Aracınızın arkası sađa sola yalpalamaya başlar

1022. Araçların karayollarında güvenle ve yapıya **zarar vermeden** geçebilmeleri için saptanan **toplam ağırlığına** ne ad verilir?

Azami toplam ağırlık

1023. Aşağıdakilerden hangisi yangının **çıkış** nedenlerinden **değildir?**

Güneş enerjisi sistemlerinin yaygınlaşması

1024. DOT DB9Z 747R**4818**

Yukarıdaki gibi lastik üzerinde yazan tanıtıcı yazıda **altı çizili olan ibare**, lastiğın hangi özelliđini belirtir?

Üretim tarihini

1025. Araç takip sistemleri ile aşağıdakilerden hangisi **yapılamaz?**

Aracı hareket ettirmek

1026. Seyir halindeki sürücülerin aşağıdaki **cihazlardan** hangisini **kullanmaları yasaktır?**

Cep veya araç telefonları gibi haberleşme cihazlarını

1027. **Gündüz**, araç **kornasının** hangi durumda kullanılması zorunludur?

İlerisi görünmeyen dönemeçlere yaklaşırken gelişi haber vermede

1028. Araç kullanırken aşağıdaki davranışlardan hangisinin yapılması **suça** neden olur?

Hepsi

1029. Karayolu Taşıma Yönetmeliđi'ne göre **yurt içi taşımalarda**, eşyanın içeriđini, ağırlığı, hacmini gösteren gönderenin beyanına dayanan belge aşağıdakilerden hangisidir?

Sevk İrsaliyesi

1030. Karayolu Taşıma Yönetmeliđi'ne göre, aşağıdakilerden hangisi **yanlıştır?**

Araçlarda yapılan tadilatların ilgili mevzuata uygun ve araç tescil belgesine işlenmiş olması zorunludur.

Soğutma tertibatı bulunan römork ve yarı römorklarda sadece soğutma tertibatının çalıştırılması için gereken yakıt deposu bulundurulamaz.

1031. Karayolu Taşıma Yönetmeliđi'ne göre, **otobüsle tarifeli veya tarifersiz yurtiçi yolcu taşımacılığı** veya hususi taşımacılık yapacak gerçek ve tüzel kişilerin alması gereken belge türü aşağıdakilerden hangisidir?

D türü yetki belgesi

1032. Aşağıdakilerden hangisi Karayolu Taşıma Kanunu'nun kapsamındaki faaliyetlerden **değildir?**

Ticari taksi işletmeciliđi

1033. **K türü yetki belgesi** ile aşağıdakilerden hangisi **yapılabilir?**

Yurt içi eşya taşımacılığı

1034. Karayolu Taşıma Yönetmeliđi kapsamında **e- Devlet üzerinden düzenlenen**; yetki belgesi, taşıt belgesi, taşıt kartı, şube listesi, acente listesi, hat çizelgesi, zaman ve ücret tarifelerini ifade eden kavram aşağıdakilerden hangisidir?

Elektronik belge

1035. **Önceden planlanmış** iş, gezi, toplantı, tören ve benzeri amaçla bir araya gelen ve bu amaçla gerçekleşecek seyahatin başlangıcından bitimine kadar birlikte hareket eden, taşıttaki **şoför ve yardımcı personel haricindeki yolcu topluluđu** aşağıdakilerden hangisidir?

Grup yolcu

1036. Aşağıdakilerden hangisi trafik kazalarının nedenlerinden **değildir?**

Aracın bakımlarının zamanında yapılması

1037. **Gündüzleri**, çekilen ve çeken araç arasındaki açıklık **2,5 metreden fazla ise** bağlantının orta kısmına aşağıdakilerden **hangisi asılmalıdır?**

Kırmızı yansıtıcı ve 20x20 cm ebadında kırmızı bez

1038. Aşağıdakilerden hangisi, trafikteki temel değerlerden biri **değildir?**

Karşılıklı yardımlaşma

Öfkeyle hareket etmek

1039. Kaçak eşya, her türlü silâh, mühimmat, patlayıcı ve uyuşturucu maddelerin bulunduğu şüphelenen her türlü kap, ambalaj veya taşımaya yarayan diğer araçlar ile kişilerin üzerlerinde yapılacak **arama ve el koymalar**, hangi Kanun uyarınca yerine getirilir?

Ceza Muhakemesi Kanunu

1040. İlk kez işlenen kaçakçılık suçunda uygulanan yaptırım türü hangisidir?

Hapis cezası

1041. Karayolu Taşıma Kanunu'na göre, zorunlu karayolu taşımacılık mali sorumluluk sigortasına ilişkin **sigorta genel şartları**, aşağıda verilen **hangi Bakanlık** tarafından **onaylanır**?

T.C. Hazine ve Maliye Bakanlığı

1042. Motor çalışır durumda gösterge panelinde **akü resimli ikaz lambasının yanması** ne anlama gelmektedir?

Şarj sistemi arızalıdır.

1043. Hizmet sözleşmesinin karşı tarafa herhangi bir **bildirimde bulunmadan sona erdirilmesi** ifadesi aşağıdakilerden hangisidir?

Fesih

1044. Aşağıdakilerden hangisi, araçlarda kullanılan bir koltuk çeşidi **değildir**?

Dinlenme koltuğu

1045. "P 175/65 R 14 82 T"

Yukarıdaki gibi lastik üzerinde yazan tanıtıcı yazıda, altı çizili olan ibare lastiğin hangi kısmının ölçüsüdür?

Lastiğin yanak yükseklik oranının

1046. Aşağıdakilerden hangisi Kaçakçılıkla Mücadele Kanunu çerçevesinde **suç teşkil** eder?

Hepsi

1047. Aşağıdaki yöntemlerden hangisi, **stresle başa çıkma** yöntemlerinden biri **değildir**?

Karşıdaki insana bağırarak deşarj olma

1048. Yukarıda gösterilen resimdeki duruma göre, numaralandırılmış araçlardan hangileri **geçmelidir**?

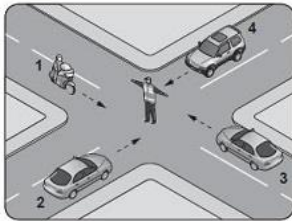

1 ve 3

1049. Tek parçada **en fazla 100 kiloyu geçmeyen**, küçük boyutlu koli, sandık, paket, gibi parça eşyaya ne ad verilir?

Kargo

1050. 2918 sayılı Karayolu Trafik Yönetmeliği'ne göre sürücüsü dâhil oturma yeri **on yediyi** aşmayan araçlara ne ad verilir?

Minibüs

1051. Lastiklerin hava basıncı, **kaç günde bir** kontrol edilmelidir?

15 günde bir

1052. Aşağıdakilerden hangisi, **dışsal stres** nedenlerinden biri **değildir**?

Olumsuz düşünce

1053. Aşağıdakilerden hangisi, **kesik yaralanmalarında** ilkyardım önlemidir?

Yara kenarlarını birbirine yaklaştırarak sarmak

1054. **Uyluk kemiği kırığı** tespit edilirken vücudun hangi bölümleri arasına tespit malzemesi yerleştirilir?

Koltuk altı ile topuk arasına

1055. Ülkemizdeki TIR ve ATA Karnesi uygulamaları hususunda **"Kefil Kuruluş"** sıfatıyla kim görevlendirilmiştir?

TOBB

1056. Aşağıdakilerden hangisi stresin **duygusal** belirtilerinden biridir?

Korku

1057. Şekildeki gibi bir kavşakta, aşağıdaki seçeneklerden hangisinin yapılması **yasaktır**?

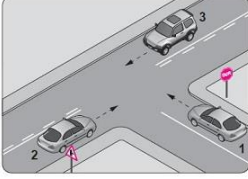

1 numaralı aracın durmadan kavşağa girmesi

1058. Aşağıdaki gibi kontrolsüz bir kavşakta, aşağıdakilerden hangisinin yapılması **doğrudur**?

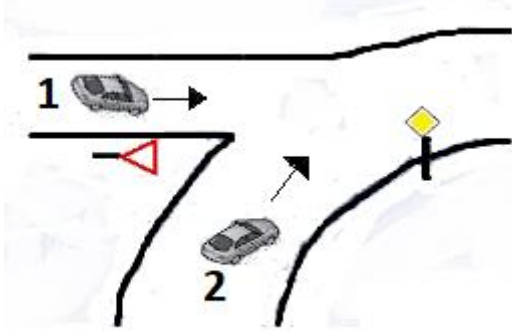

1 numaralı araç sürücüsü 2 numaralı araca yol vermelidir.

1059. Araçların yüklenmesine ilişkin usullere göre, yolcu ve eşya taşımalarında kullanılan araçların her yılın hangi tarihleri arasında **kış lastiği kullanması** zorunludur?

1 Aralık - 1 Nisan

1060. **Turizm bölgelerini** gösteren trafik levhaları hangi renktedir?

Kahverengi

1061. Aşağıdakilerden hangisi **daha dar tabanlı** lastik kullanmanın sonuçlarından **değildir**?

Suda kızaklamada artış

1062. **Uzağı** gösteren farların gösterge panelindeki rengi nedir?

Mavi

1063. **Yakını** gösteren farların gösterge panelindeki rengi nedir?

Yeşil

1064. Aşağıdaki jestlerden hangisi **savunma duygusunu** ifade eder?

Kolları göğüste kavuşturma

1065. Şekildeki trafik görevlisinin yapmış olduğu **yönlendirme işareti** aşağıdakilerden hangisidir?



Yavaşla

1066. TIR sözleşmesi ile saptanan TIR rejimi altında eşyaların **bir hareket noktasındaki gümrük idaresinden bir varış noktasındaki gümrük idaresine taşınmasını** aşağıdakilerden hangisi ifade eder?

TIR taşımacılığı

1067. Aşağıdakilerden hangisi **yük bilgilerinin** (ağırlığı, kap adedi ve özelliklerinin) yer aldığı evraktır?

Taşıma evrakı

1068. Aşağıdaki kişilik özelliklerinden hangisine sahip olan sürücüler kaza yapmada **daha yüksek risk** taşır?

Sabırsız ve hırslı

1069. Aşağıdakilerden hangisi taşımacının **hukuki sorumluluğu** kapsamında **değildir**?

Sigorta sorumluluğu

1070. Çalınmış olan aracın bulunması için ilgili makamlarca yapılacak araştırmalar kaç gün içinde **sonuç vermediği takdirde** sigortalı, ilgili makamlara başvurduğunu belgelemek suretiyle durumu sigortacıya bildirir ve aracın **çalınma günündeki değeri** ödenir?

30 gün

1071. Yetki belgesi sahibinin kullanacağı taşıtların **niteliğini ve sayısını liste halinde gösteren**, yetki belgesinden ayrı, yetki belgesinin eki olarak düzenlenen belgeye ne ad verilir?

Taşıt belgesi

1072. Karayolu Taşıma Yönetmeliği' ne göre; şoförler hangi belgeyi **almak zorundadır**?

Hepsi

1073. Yürürlükteki hükümler uyarınca ithalatta ve/veya ihracatta eşyaya uygulanan ithalat ve/veya ihracat gümrük vergilerinin **tümünü** aşağıdakilerden hangisi ifade eder?

Gümrük vergileri

1074. Motorlu taşıtların **kara yolu uygunluk belgesini** onaylayan kuruluş aşağıdakilerden hangisidir?

Ulaştırma ve Altyapı Bakanlığı

1075. Malların kara yolu ile **uluslararası nakliyatına ilişkin kuralları** hangi sözleşme düzenlemiştir?

CMR

1076. Aşağıdakilerden hangisi "Nakliyeciler açısından " **TIR sisteminin** avantajlarından biri **değildir**?

Ulusal garanti ve dokümantasyona (belgeleme) gerek olmaması

1077. Aşağıdakilerden hangisi **ana yönlerden** biridir?

Kuzey

1078. Kaçakçılıkla Mücadele Kanunu' na göre "**genel düzenleyici idari işlemlerle ithali yasaklanan eşyayı ithal eden kişiye**" verilecek ceza aşağıdakilerden hangisidir?

Eşyanın gümrüklenmiş değerinin dört katı idari para cezası verilir.

1079. Motorla vites kutusu arasındaki irtibatı keserek, **vites değiştirme olanağı sağlayan** güç aktarma organı hangisidir?

Debriyaj

1080. Şekildeki trafik işaretinin **anlamı** nedir?



Bütün yasaklamalar ve kısıtlamaların sona erdiği

1081. Aşağıdakilerden hangisi "**Otomobil ile şehirlerarası yolcu taşımacılığı** yapacak gerçek veya tüzel kişilere" verilen yetki belgesidir?

A1 Yetki Belgesi

1082. Düzenli seferler **haricindeki** uluslararası yolcu taşımacılığı söz konusu olduğunda şoförler ... süreyle araç kullanabilirler, araç kullanma süresinden sonra ... hafta tatilini kullanmak zorundadırlar.

Karayolları Trafik Yönetmeliği'ne göre yukarıdaki boşluğa sırasıyla hangi seçenek getirilmelidir?

12 gün - 2 günlük

1083. Öğrenci servislerinde diğer taşıtlardan farklı olarak aşağıdakilerden hangisi bulunur?

Okul taşıtı yazısı ve "DUR" lambası

1084. Doğrudan doğruya veya dolaylı olarak maddi menfaat elde etmek amacıyla, yasal olmayan yollardan; Türk vatandaşı veya yabancı uyruklu kişilerin yurt dışına çıkmasına imkân sağlayan kimseye/kimselere ne ceza verilir?

Hapis ve adli para cezası

1085. Karayolu Taşıt Onay Belgesi hangi dillerde basılır?

Belgeyi veren ülkenin dilinde ve Fransızca veya İngilizce

1086. Aşağıdakilerden hangisi "tarifersiz olarak yurt içi yolcu taşımacılığı yapacaklara" verilen yetki belgesidir?

D2

1087. Bir kavşakta geçiş üstünlüğüne sahip aracın sesli ve ışıklı uyarısını alan sürücü nasıl hareket etmelidir?

Derhal kavşağı boşaltarak yol vermeli

1088. Motorlar yapım özelliklerine göre kaç şekilde sınıflandırılır?

Dört

1089. Karayolları Trafik Yönetmeliği'ne göre 11 saatlik kesintisiz günlük dinlenme süresi haftada kaç defadan fazla olmamak üzere en az kaç saate indirilebilir?

Haftada 3 defadan fazla olmamak üzere en az 9 saate indirilebilir

1090. Karayolları Trafik Kanunu'na göre, otobüsler (M2-M3) ve minibüsler (M2) için otoyollarda azami hız kaçtır?

100 km/s

1091. Aşağıdakilerden hangisi, trafik kazasında asli kusur sebebi sayılmaz?

Kaza yerini terk etmek

1092. Mesleki değerlerimiz açısından geçmiş ve günümüz meslek erbabı profili arasındaki farkın en önemli sebebi nedir?

Ahlaki ilkelerin yitirilmesi

1093. Ticari taşıt kullanan şoförler için aşağıdaki ifadelerden hangisi doğrudur?

İlgili mevzuatın öngördüğü mesleki yeterlilik belgesine sahip olmaları şarttır.

Hepsi

1094. Geçerli teminat tutarları üzerinden Karayolu Motorlu Araçlar Zorunlu Mali Sorumluluk Sigortası bulunmayan araçlar için aşağıdaki cezalardan hangisi uygulanır?

Araç trafikten men edilir.

1095. Taşımada yaralıları için sedye kullanımı konusunda aşağıdakilerden hangisi doğrudur?

Sedye kullanımı her zaman tercih edilmelidir.

1096. Aşağıdakilerden hangisi, yolcunun taşıta bindiği veya eşyanın taşımacıya teslim edildiği yeri ifade eder?

Kalkış noktası

1097. Aşağıdakilerden hangisi, A tipi kişilik özelliklerinden biri olamaz?

Sakin yavaş bir yapı

1098. Heimlich manevrası kimlere yapılmalıdır?

Tam tıkanması olan kişilere

1099. Denetim ve ceza korkusu olmadan yazılı kurallara uymanın yanı sıra yazılı olmayan, trafik içerisinde karşılıklı anlayış ve empati gerektiren davranışları oluşturma ve bu davranışları alışkanlık haline getirmedir.

Yukarıda tanımı yapılan kavram aşağıdakilerden hangisidir?

Trafik Adabı

1100. Haritada bir noktanın mevkisi ile ilgili olarak aşağıdakilerden hangisi doğrudur?

Önce enlemi sonra boylamı okunur.

1101. Zorunlu mali sorumluluk sigortası yaptırmadan trafiğe çıkan motorlu aracın, kişilere verdiği zararlar nereden karşılanır?

Garanti fonundan

1102. Aşağıdakilerden hangisi **fren lambalarının yanmamasına** sebep olur?

Fren müşürünün arızalı olması

1103. 2918 sayılı Karayolları Trafik Kanunu'na göre, aşağıdakilerden hangisi **Millî Eğitim Bakanlığı'nın** görevleri arasında **değildir?**

Duran ve akan trafiği düzenlemek

1104. Fren yapılıncaya aracın **hızı azalmıyorsa** arıza aşağıdakilerden hangisi olabilir?

Fren sisteminde hidrolik kalmamıştır.

1105. Aşağıdakilerden hangisi mesleki etik ilkelerinden **değildir?**

Saygınlık

1106. *Kişinin kendisinden çok başkasına yarar sağlamak isteyerek ve trafikte kendi hakkından feragat ederek başkasına hak tanımaya **diğerkâmlık** denir.*

Yukarıdaki tanıma göre, aşağıdaki seçeneklerden hangisi **diğerkâmlık** olarak adlandırılabilir?

Geçiş hakkı kendisinde olmasına rağmen yol ortasında kalan kişinin geçişini beklemek

1107. Karayolları Trafik Yönetmeliği'ne göre, **azami yüklü ağırlığı 3.500 kilogramı geçmeyen** ve yük taşımak için imal edilmiş motorlu taşıtlara ne ad verilir?

Kamyonet

1108.



Yukarıda gösterilen **trafik tanzim işareti**, aşağıdakilerden hangisini ifade eder?

Dingil Başına 6 Tondan Fazla Yük Düşen Taşıt Giremez

1109. Karayolu Trafik Yönetmeliği'ne göre, **en az dört tekerlekli ve yük taşımada** kullanılan motorlu araçlar, hangi sınıf araçlardır?

N Sınıfı

1110. Karayolları Trafik Yönetmeliği'ne göre, aşağıda verilen bakanlıklardan hangisinin **trafik ile ilgili** görev ve yetkisi **bulunmaz?**

Sanayi ve Teknoloji Bakanlığı

1111. Karayolları Trafik Yönetmeliğine göre, aşağıdakilerden hangisi **Karayolları Genel Müdürlüğü'nün** trafikle ilgili görev ve yetkilerinden biri **değildir?**

Muayene istasyonlarını denetlemek

1112. İşçilerin **iş kazalarına uğramalarını önlemek** amacıyla güvenli çalışma ortamını oluşturmak için alınması gereken **önlemlere** ne denir?

İş güvenliği

1113. Karayolları Trafik Kanunu'na göre, aşağıdaki bakanlıklardan hangisinin trafikle ilgili görev ve yetkisi **yoktur?**

T.C. Dışişleri Bakanlığı

1114.



Yukarıda gösterilen trafik işareti, aşağıdakilerden hangisini **ifade eder?**

Azami hız sınırlaması

1115. İş sağlığı ve Güvenliği Kanunu' na göre; iş yerinde var olan ya da dışarıdan gelebilecek, çalışanı veya iş yerini etkileyebilecek **zarar veya hasar verme potansiyeline** ne denir?

Tehlike

1116. Karayolu Taşıma Yönetmeliği'nde; genel olarak ticari alanda ve mesleğin icrası ile ilgili konularda **kötü şöhret sahibi olmamak**, kara yolu taşımacılık faaliyetlerinin icrası ile ilgili kurallara uygun davranmak ve faaliyet göstermek, ne olarak tanımlanır?

Mesleki saygınlık

1117. Karayolu Taşıma Yönetmeliğine göre, ticari amaçla **uluslararası ve/veya yurt içi eşya ya da kargo taşımacılığı alanında eşya acenteliği** yapacaklara verilen yetki belgesi hangisidir?

G2 yetki belgesi

1118. Aşağıdakilerden hangisi bir ambulans çeşidi **değildir?**

Feribot ambulans

1119. T.C. İçişleri Bakanlığı tarafından daha hızlı müdahale için **112 Acil Çağrı numarası** ile tek numarada birleştirilen **tüm acil çağrılar**, aşağıdaki seçeneklerden hangisini **kapsamaz?**

Doğalgaz

1120. Aşağıdakilerden hangisi, mobil izleme sisteminin kullanım alanlarından biri **değildir?**

Şahsi araçlar

1121. Aşağıdakilerden hangisi, **zorunlu sigorta** çeşitlerinden biri **değildir?**

Nakliyat Emtia sigortası

1122. İş Sağlığı ve Güvenliği Kanununda, **iş yerinde veya işin yürütümü nedeniyle** meydana gelen, ölümüne sebebiyet veren veya vücut bütünlüğünü ruhen ya da bedenen engelli hale getiren **olaylar** ne olarak tanımlanmaktadır?

İş Kazası

1123. Gümrük Genel Tebliği' ne göre aşağıdakilerden hangisi **taşıt onay belgesi düzenlenecek** taşıtlardan biri **değildir?**

Çekiciler

1124. Karayolu Taşıma Kanunu'nda Türkiye'den veya Türkiye'ye karayoluyla; Türkiye üzerinden karayoluyla transit, Türkiye'ye denizyolu, demiryolu veya havayolu ile gelip **karayolundan üçüncü ülkelere yapılan taşımalar** ne olarak tanımlanmıştır?

Uluslararası taşıma

1125. Karayolu Taşıma Kanunu'nda herhangi bir ilin herhangi bir noktasından veya yerleşim biriminden başlayıp **diğer bir ilin** herhangi bir noktasında veya yerleşim biriminde biten taşımalar ne olarak tanımlanmıştır?

Şehirlerarası taşıma

1126. Aşağıdakilerden hangisi mesleki etik ilkelerinden **değildir?**

Liderlik

1127. Aşağıdakilerden hangisi kullanım amacına göre bir ambulans çeşidi **değildir?**

Medikal ambulansı

1128. **TIR karnesinin** düzenlenmesi ve kullanılması ile ilgili olarak aşağıda verilen bilgilerden hangisi **yanlıştır?**

Normal eşya ile ağır veya havaaleli eşyanın tek bir TIR taşıması durumunda, normal eşya ile ağır veya havaaleli eşya için aynı TIR karnesi düzenlenir

1129.



Yukarıda gösterilen trafik tanzim levhasının **anlamı** nedir?

Taşıt giremez

1130.



Yukarıda gösterilen trafik tanzim levhasının **anlamı** nedir?

Motorlu taşıt giremez

1131. Karayolları Trafik Kanunu'na göre, otobüsler (M2-M3) ve minibüsler (M2) için **yerleşim yeri dışında** otoyollarda **azami hız kaçtır?**

100 km/s

1132. Karayolları Trafik Kanunu'na göre, otobüsler (M2-M3) ve minibüsler (M2) için **yerleşim yeri dışında** şehirlerarası çift yönlü karayollarında **azami hız kaçtır?**

80 km/s

1133. Karayolu Trafik Yönetmeliği'ne göre, **iki ve üç veya dört tekerlekli** motorlu araçlar, hangi sınıf araçlardır?

L Sınıfı

1134.



Yukarıda gösterilen trafik işareti, aşağıdakilerden hangisini ifade eder?

Trafik sıkışıklığı

1135. Aşağıdakilerden hangisi **Karayolları Genel Müdürlüğü'nün** görevlerinden biridir?

Yol ağı üzerindeki yol ve köprüleri inşa ve onarmak, onarmak ve emniyetle kullanılmasını sağlayacak şekilde sürekli bakım altında bulundurmak

1136. Geçiş Üstünlüğüne Sahip Araçlar Hakkında Yönetmeliğe göre; aşağıdakilerden hangisi görev ve hizmet gerekleri veya güvenlik nedenleriyle geçiş üstünlüğüne sahip araçlardan biri **değildir?**

Sahil Güvenlik Komutanlığı hizmetlerinde kullanılan araçlar

1137. Karayolları Trafik Kanunu'na göre, kamyon ve çekiciler (N2-N3) için **otoyollarda** azami hız kaçtır?

90 km/s

1138. Karayolu Trafik Yönetmeliği'ne göre; yapısı itibariyle, sürücüsü **dahil dokuzdan fazla oturma yeri olan** ve insan taşımak için imal edilmiş bulunan taşıtlara ne ad verilir?

Otobüs

1139. Otobüs içindeki yolcuların konforunu ve emniyetini sağlamakla **görevli olan çalışana** ne ad verilir?

Hostes

1140. Akünün araç üzerinden sökülmesi sırasında **önce** hangi kabloyu sökmek gerekir?

Eksi (-) kutba bağlı olan kabloyu

1141. **Ön kol kemiği** kırıklarında atelle tespit işleminde, ön kol boyuna nasıl asılır?

Kol ile 90 derecelik açı yapacak şekilde

1142. Ticari taşıt sürücüsü yola çıkmadan önce **güzergâh ve zaman planlamasını** aşağıdakilerden hangisine göre yapar?

Güzergâh önceden tespit edilerek zamanında yola çıkılır.

1143. Kazayı görerek müdahale eden bir kişinin davranışlarından hangisi **yanlıştır**?

Kendi aracını, kaza yapan aracın hemen arkasına park etmek

1144. 5607 sayılı Kaçakçılıkla Mücadele Kanununa göre yabancı ülkelerden gelen yasak eşya, **yükleme veya taşıma belgelerinde belirtilerek gümrüğe getirilirse** nasıl bir işlem tesis edilir?

Eşya geldiği yere veya diğer bir ülkeye iade ve sevk olunur.

1145. İletişim teknolojilerinde "**mobil**" sistem neyi ifade eder?

Hareketli (seyyar) iletişim sistemi

1146. Aşağıdakilerden hangisinin taşıtta bulunması yakıt ve zaman tasarrufu açısından fayda **sağlamaz**?

Reflektör

1147. "Trafik içerisinde hatalı davranış sergileyen bir sürücüyü uyarmak hem o sürücünün hem de trafikteki diğer sürücülerin kaza yapma ya da olumsuz bir durumla karşılaşma riskini azaltacaktır."

Buna göre trafik kültüründe birbirini uyarma işlemi yapılırken nasıl davranılmalıdır?

Nezaket ve saygı çerçevesinde uyarmalı

1148. Aşağıdakilerden hangisi mesleki bilgi kaynaklarından **değildir**?

Mesleki yeterlilik sınavları

1149. Aşağıdakilerden hangisi B tipi kişilik özelliklerinden biri **değildir**?

Kendilerine aşırı bir güvenleri vardır ve ben merkezcidirler

1150. Araçla seyir halindeyken bir su birikintisine hızlı girildiğinde yapılacak **doğru** hareket aşağıdakilerden hangisidir?

Gazdan ayak çekilerek, direksiyon sıkı ve düz tutulmalı.

1151. Hemzemin geçitte aşağıdakilerden hangisinin yapılması **yasaktır**?

Öndeki aracın geçilmesi

1152. Aşağıdakilerden hangisi **göze bir cisim batması ya da metal kaçmasında** yapılacak ilk yardım uygulamaları arasında yer alır?

Hastanın her iki gözü kapatılarak hastaneye sevk edilmelidir

1153. Aşağıdakilerden hangisi **koma** durumunun tanımıdır?

Uzun süreli ve çok derin bilinç kaybı durumudur

1154. Sürücülerin aşağıdaki tutum ve davranışlardan hangisini sergilemeleri güvenli sürüşü **olumsuz** etkiler?

Diğer sürücülerin hatalarını dikkate almama

1155. Aşağıdakilerden hangisi müşterilere **kaliteli hizmet sunma** kriterlerinden biridir?

Personelin müşteriye karşı güler yüzlülüğü ve ilgisi

1156. Aşağıdakilerden göre trafik kazalarında **asli kusur** sebebi **sayılmaz**?

Sürücü belgesi olmadan araç kullanma

1157. Aşağıdakilerden hangisi LPG li motorların üstünlüklerindedir?

Çevreyi kirletme oranı düşüktür

1158. Aşağıdakilerden hangisi özel yolcu statüsündedir?

Engelli yolcular

1159. İlk yardımcı kaza yerinde **ilk önce** aşağıdakilerden hangisine müdahale etmelidir?

Solunumu olmayan kazazedeye

1160. Yol güvenliği açısından aşağıdakilerden hangisi gerekli **değildir?**

Yorgun ve uykusuz olarak sürüşe devam edilmelidir.

1161. 4458 sayılı Gümrük Kanununa göre; yolcuların, gümrük mevzuatına göre kişisel ve hediye eşya kapsamı dışında olup beyanlarına aykırı olarak üzerlerinde, eşyası arasında veya taşıma araçlarında çıkan ya da başkasına ait olduğu halde kendi eşyasıymiş gibi gösterdikleri eşyalar hakkında aşağıdaki idari yaptırımlardan hangisi uygulanır?

Gümrük vergileri iki kat olarak alınır ve eşya sahibine teslim edilir.

1162.

I -Geçiş şeridinde yeteri kadar ilerlemek

II -Sola dönüş lambası ile sinyal vermek

III - Takip mesafesini koruyarak sol şeride geçmek

IV - Sağa dönüş lambası ile sinyal vermek

Sollama yapılırken yukarıdaki davranışların **sıralaması** nasıl olmalıdır?

II – III – I - IV

1163 Bir kişinin davranışlarını anlayabilmek için ihtiyaç duyulan temel bilgi, aşağıdaki faktörlerden hangilerini kullanarak elde edilebilir?

Davranışı tetikleyen nedenler ve davranışın ardından takip eden sonuçlar

1164. Aşağıdakilerden hangisi **delici karın yaralanması** olan kazazedeye yapılması gereken ilk yardım uygulamalarından biri **değildir?**

Dışarı çıkan organlarının içeri sokulmaya çalışılması

1165. Aşağıdaki şirket türlerinden hangisinin tüzel kişiliği **yoktur?**

Adi şirket

1166. Aşağıdakilerden hangisi **motorun hararet yapmasına** neden olur?

Radyatör peteklerinin tıkanması

1167. Solunum **durunca** aşağıdakilerden hangisi meydana gelir?

Kandaki oksijen oranı düşer.

1168 Aşağıdaki durumların hangisinde kazazedeler oturmuş pozisyonda taşınmalıdır?

Göğüs yaralanması olanlar

1169.

- I. Akü kontrolü
- II. Lastik kontrolü
- III. Antifriz kontrolü

1170. Yukarıdakilerden hangileri aracın kış koşullarına hazırlanmasında yapılması gereken kontrollerdendir

I – II – III

1171. 5607 sayılı Kaçakçılıkla Mücadele Kanununa göre ulusal marker uygulamasına tabi olup da, Enerji Piyasası Düzenleme Kurumunun belirlediği seviyenin altında ulusal marker içeren veya hiç içermeyen akaryakıtı ticari amaçla üreten, bulunduran veya nakleden, satışa arz eden veya satan, bu özelliğini bilerek ve ticari amaçla satın alan kişi aşağıdaki cezalardan hangisi ile cezalandırılır?

Hapis ve adli para cezası

1172. Araçta **uzun farlar** yakıldığında **kaç metreyi** aydınlatması gerekir?

100 Metre

1173.



Yukarıdaki trafik levhasının **anlamı** nedir?

Genişlik anlamında gabari sınırlaması

1174. Aşağıdakilerden hangisi iş sağlığı ve güvenliği konusunda işverenin yükümlükleri arasında **yer almaz**?

Riske girmek

1175. Karayolu Taşıma Yönetmeliğine göre önceden bir taşıma hattı ve taşıma güzergahı ile bir zaman ve ücret tarifesi belirlenmeksizin; grup yolcu durumuna göre arzi veya mekik sefer düzenlenerek yapılan düzensiz ve grup yolcu taşımalarına ne ad verilir?

Tarifersiz yolcu taşıma

1176. Aşağıdakilerden hangisi kalp krizinde yapılacak ilk yardım uygulamaları arasında **yer almaz**?

Hastaya şok pozisyonu verilmesi

1177. Karayolu Taşıma Yönetmeliğine göre düzenledikleri yolcu taşıma bileti ve taşıma sözleşmesine bu Yönetmeliğe **aykırı hüküm koyan** yetki belgesi sahipleri hakkında aşağıdaki yaptırımlardan hangisi uygulanır?

5 uyarma verilir.

1178. 5607 sayılı Kaçakçılıkla Mücadele Kanununa göre kaçakçılık suçunun konusunu oluşturan eşyanın değerinin **hafif olması** hâlinde aşağıdaki işlemlerden hangisi uygulanır?

Verilecek ceza yarısına kadar indirilir

1179. Kara yolu Taşıma Yönetmeliğine göre gönderilerle ilgili her türlü bilgiyi açığa vuran, gönderileri açan, içlerinde ne olduğunu araştıran, üçüncü kişilere bilgi veren veya herhangi birinin bunları yapmasına neden olan ya da gönderileri zapt veya yok eden yetki belgesi sahipleri hakkında aşağıdaki yaptırımlardan hangisi uygulanır?

5 uyarma verilir

1180. 4925 sayılı Karayolu Taşıma Kanunu ve Karayolu Taşıma Yönetmeliği kapsamında taşımacı kabul edilerek eşya taşımacılığı alanında yetki belgesi almış gerçek ve tüzel kişilere ne ad verilir?

Taşıma işleri organizatörü

1181. **Tozlu** bir ortamda çalışırken aşağıdaki kişisel koruyuculardan hangisi kullanılmalıdır?

Maske

1182. Aşağıdakilerden hangisinin çok şeritli yollarda geçme ve dönme dışında **en sağ şeritten** gitme zorunluluğu vardır?

Kamyon

1183 Aşağıdakilerden hangisi Ulaştırma Hizmetleri Denetim Yönetmeliğine göre elektronik sistemlerden faydalanılarak yapılan denetim çeşitlerinden biridir?

U-Net üzerinden yapılan denetim

1184 4458 sayılı Gümrük Kanunu'na göre gümrük gözetimi altında bulunan eşyanın konulması amacıyla kurulan ve kuruluşunda aranılacak koşulları ve nitelikleri yönetmelikle belirlenen yere ne ad verilir?

Gümrük antreposu

1185 Işıklı trafik işaretleri izin verse bile trafik akışı kendisini kavşak içinde durmaya zorlayacak veya diğer doğrultudaki trafiğin geçişine engel olacak ise, sürücülerin kavşağa girmeleri.....

Yukarıdaki **boşluğa** hangisi getirilmelidir?

Yasaktır

1186 Fren hidroliğinin seviyesi **hangi bakımda** kontrol edilir?

Günlük

1187. Tük Ticaret Kanununa göre aşağıdakilerden hangisi **doğrudur**?

Türk Ticaret Kanununda düzenlenen hususlarla bir ticari işletmeyi ilgilendiren bütün işlem ve fiiller ticari işlerdendir.

1188. İlk yardımda **turnike uygulaması** nedir?

Kanayan yer ile kalp arasındaki tek kemik üzerinden sıkma işlemi uygulanarak kanama durdurma yöntemidir

1189. İlk yardım çantasında aşağıdaki malzemelerden hangisinin bulundurulması zorunlu **değildir**?

Kâğıt mendil

1190. Aşağıdaki durumlardan hangisinde meydana gelen kaza iş kazası olarak **değerlendirilemez**?

Sigortalının şahsi aracı ile işyerine geldiği zamanlarda

1191. Başka insanların **deneyimlerinden** yararlanarak öğrenmeye ne ad verilir?

Sosyal öğrenme

1192. Aşağıdaki trafik işaretlerinden hangisi **dönel bir kavşağa yaklaşıldığını** bildirir?



1193. Araç hareket halinde iken **ayak (servis) frenine basıldığında** aşağıdakilerden hangisi meydana gelir?

Ön ve arka tekerlekler birlikte durur

1194. Aşağıdakilerden hangisi 5607 sayılı Kaçakçılıkla Mücadele Kanununda **ikramiyeye hak kazandıran** yakalamalardan biri olarak **düzenlenmemiştir**?

Kaçak göçmen yakalamaları

1195. **Sıcak su yanıklarında** aşağıdakilerden hangisi uygulanır?

Islak sargı bezi örtmek

1196. 4925 sayılı Karayolu Taşıma Kanununa göre sevk irsaliyesi, taşıma irsaliyesi ve taşıma senedinde belirtilen **eşyanın teslim edileceği kişiye** ad verilir?

Gönderilen

1197. 4925 sayılı Karayolu Taşıma Kanununa göre **eşyanın güvenlik içinde taşınmasını sağlamayan** taşımacılar hakkında aşağıdaki yaptırımlardan hangisi uygulanır?

İdari para cezası verilir.

1198. **İlk yardımın tanımı** aşağıdakilerin hangisinde doğru olarak verilmiştir?

Hastanın durumunun kötüleşmesini engellemek amacıyla olay yerinde ilaçsız yapılan müdahaledir

1199. Araçlardaki egzoz susturucusu için aşağıdaki ifadelerden hangisi doğrudur?

Gürültü ve çevre kirliliğini azaltmaya yardımcı olur.

1200. Türkiye Cumhuriyeti Anayasası'na göre **toplu iş sözleşmeleri hakkında** aşağıdaki ifadelerden hangisi doğrudur?

Çalışanlar ve işverenler, karşılıklı olarak ekonomik ve sosyal durumlarını ve çalışma şartlarını düzenlemek amacıyla toplu iş sözleşmesi yapma hakkına sahiptirler.

1201 Araçlarda mekanizmayı oluşturan motor, tekerlek, şasi vb. bölümlerinin dışında kalan, görünen dış bölüme ne ad verilir?

Karoseri

1202. 4925 sayılı Karayolu Taşıma Kanununa göre beklenmedik şekilde ortaya çıkan ve taşımanın devamına engel olan bir sebebin belirsiz bir beklemeyi mecburî kılması ve bir başka güzergâhı izleyerek taşımayı tamamlamaması halinde taşımacı aşağıdakilerden hangisini yapmakla yükümlüdür?

Eşyayı hareket noktasına geri götürmek

1203 İlk yardımcı kaza yerinde ilk önce kimin güvenliğini sağlamalıdır?

Kendisinin

1204. Dış kalp masajı, göğüs kemiğinin hangi bölgesine uygulanır?

Orta noktasının alt yarısına

1205. İnsanın ve eşyanın ekonomik, hızlı ve güvenli olarak yerlerinin değiştirilmesine ne denir?

Taşıma

1206. Bir kamyonet, **eğimsiz İki yönlü dar yolda** aksine bir işaret yoksa aşağıdakilerden hangisine geçiş kolaylığı sağlamalıdır?

Otomobile

1207. İş yerlerinde **yangın tatbikatları** hangi sıklıkla yapılmalıdır?

Yılda bir defa

1208. Karayolu Taşıma Yönetmeliği kapsamında **sadece yurtiçinde** ticari amaçla eşya taşımacılığı yapacak gerçek ve tüzel kişilere verilen yetki belgesi türü aşağıdakilerden hangisidir?

K1 türü yetki belgesi

1209 Sürücülerin **dönüşlerde** aşağıdakilerden hangisini yapması doğru **değildir?**

Hızını artırması

1210. Aşağıdakilerden hangisi **defansif sürücülüğün** özelliklerindedir?

Risklere girmeyen

1211. Aşağıdakilerden hangisi **sabırsız** sürücünün özelliklerindedir?

Agresif

1212. **Konvoy** (kol ve grup) hâlinde seyreden araçların arasındaki mesafe **en az** ne

Takip mesafesi kadar

1213. 5607 sayılı kaçakçılıkla mücadele kanununa göre Kaçakçılık suçunun konusunu oluşturan eşyanın **devletin siyasi iktisadi veya askeri güvenliğini bozacak** ya da çevre veya toplum sağlığını tehdit edecek nitelikte olması halinde fiil daha ağır cezayı gerektiren bir suç oluşturmadığı takdirde verilecek hapis cezası **kaç yıldan az** olamaz?

10

1214. Araç yola çıkmadan önce aşağıdakilerden hangisinin kontrol edilmesi **gerekmez?**

Taşıt vergisinin ödenip ödenmediği

1215. Merdivenden inerken ve çıkarken sedyedeki kazazedeyi taşıma yönü aşağıdakilerden hangisinde doğru verilmiştir?

Inerken ve çıkarken başı yukarıda

1216. Aracın **seyahati sırasında bilgi alınamayan** ancak **seyahati tamamlandıktan sonra içerisindeki bilgilere ulaşılan** araç takip sistemine ne ad verilir?

Karakutu sistemi

1217. "88-89" kuralı olarak bilinen ve bu sayılan ardı ardına söylerken geçen sürede alınan yol, aşağıdakilerden hangisidir?

Takip mesafesi

1218. 4458 sayılı Gümrük Kanununa göre gümrük antreposu işletmesine İzin verilen kişiye ne ad verilir?

Antrepo işleticisi

1219. Yanmakta olan yağın üzerine **su dökünce** aşağıdaki olaylardan hangisi meydana gelir?

Yangın büyür

1220. Trafik görevlileriyle iletişim kurarken aşağıdakilerden hangisini yapmak **yanlış** bir davranıştır?

Görevliye bağırarak ceza yazmasına engel olmaya çalışmak

1221. Kaza yapan bir aracın yanına gelindiğinde **ilk yapılması gereken** davranış aşağıdakilerden hangisidir?

Aracın kontağını kapatmak

1222. İş organizasyonu yapılırken aşağıdakilerden hangisi aracın dışının fiziksel kontrolleri arasında **yer almaz?**

Sigorta poliçesi kontrolü

1223. Ters yola girmiş olan sürücüye, yola ters girdiğini **uygun bir şekilde ifade etmek** aşağıdakilerden hangisi ile tanımlanabilir?

Trafik kültüründe birbirini uyarma

1224. Benzinli motorda **hava filtresi kirli ise** ne olur?

Motorun gücü azalır

1225. Bir işletmede iyi bir iş sağlığı ve güvenliği kültürü varsa işletme hakkında aşağıdakilerden hangisi **söylenemez?**

Çevreyi kirlettiği

1226. Karayolu Taşımacılık Faaliyetleri Mesleki Yeterlilik Eğitimi Yönetmeliğine göre **yurtiçinde kargo taşımacılığı** yapabilmek için aşağıdaki mesleki yeterlilik belge türlerinden hangisine sahip olmak gereklidir?

SRC-4

1227. Arkasındaki aracın geçme uyarısını alan araç sürücüsünün aşağıdakilerden hangisini yapması **yanlıştır?**

Daha erken davranarak önündeki aracı geçmeye başlaması

1228 **Tek yönlü yolda şerit değiştirme sırasında**, aşağıdakilerden hangisinin yapılması doğrudur?

1229. Aşağıdakilerden hangisi taşıma sonrasında yapılması gereken işlemlerden **değildir?**

Taşıma esnasında zarar gören eşyaların zararının alıcıya yansıtılması

1230. Aşağıdakilerden hangisi sürücülük meslek ahlakı ilkelerinden **değildir?**

Kişiyeye göre davranmak

1231. 4458 sayılı Gümrük Kanunu'na göre transit eşya taşıyan seyir halindeki bir taşıtın **beklenmeyen haller veya mücbir sebeplerle yoluna devam edemediği** durumların hangi süre içerisinde nereye bildirilmesi zorunludur?

Gecikmeksizin, en yakın gümrük idaresine

1232. Kara yollarında meydana gelen trafik kazaları ile ilgili olarak aşağıdakilerden hangisi sürücülerin hukuki sorumluluklarından değildir?

Kazaya karışan araçlardaki eşyaları tahliye etmek

1233. Araç, **aşırı soğuk havalarda el freni çekili hâlde park edilirse** aşağıdaki arızalardan hangisi **oluşur**?

El freni balatası yapışır.

1234. Havası inik lastikler için aşağıdakilerden hangisi yanlıştır?

Daha iyi tutunma sağlar

1235. Aşağıdakilerden hangisi iş ahlakının iş yaşamındaki etkilerinden değildir?

Üretim miktarının artması

1236. İş sağlığı ve güvenliği çalışmaları sonucunda aşağıdakilerden hangisi elde edilmez?

Çalışanın topluma uyumu sağlanır

1237. Aşağıdakilerden hangisi patlayan lastik değiştirilirken uyulması gereken kurallardan biri değildir?

Gerekli birimlere bilgi vermek



1239 Yukarıda verilen hayat kurtarma zincirinde hangi halkalar **ilk yardımcıyı** ilgilendirir?

1 ve 2. halka

1240. Çevre kirliliğini **önlemek** amacıyla yapılan çalışmalara ne ad verilir?

Çevre koruma

1240. **Direksiyon döndürme kuvvetini azaltarak** sürücüye daha kolay bir şekilde aracı yönlendirme imkânı veren sistem aşağıdakilerden hangisidir?

Hidrolik direksiyon sistemi

1241. Aşağıdakilerden hangisi, **alkolün** kişi üzerindeki olumsuz etkilerinden değildir?

Direksiyon hakimiyetinin artması

1242. Aşağıdakilerden hangisi kazazedenin **solunum yolunu tıkararak boğulmasının** nedenlerinden biridir?

Dilin geriye kaçması

1243. **Burkulmalar** vücudun hangi bölgelerinde meydana gelir?

Hareketli eklem bölgelerinde

1244.

I. Sağ dönüş sinyali yakılır

II. Sağ şeride geçilir

III. Dar kavisle dönülür

Araçların **sağa dönüşleriyle** ilgili yukarıda verilen bilgilerden hangileri **doğrudur**?

I - II- III

1245. Aşağıdakilerden hangisi aracı **istenilen yöne** sevk eder?

Direksiyon sistemi

1245. Aşağıdaki trafik levhalarından hangisi yükseklik anlamında gabari sınırlamasının olduğunu bildirir?



1246. **Isıtmalı ön camların** temel görevi aşağıdakilerden hangisidir?

Camlarda oluşan buğu veya buzlanmayı önlemek

1247. Temel taşıma türlerinden en az ikisini kullanarak birbirine entegre ve organize biçimde gümrükleme, elleçleme, depolama vb. faaliyetleri de kapsayacak bir şekilde gerçekleştirilen taşıma türüne ne ad verilir?

Kombine taşımacılık

1248. Aşağıdakilerden hangisi **kırıgın** belirtilerindendir?

Hareket ile ağrının artması

1249. Karayolu Taşıma Yönetmeliğine göre taşıtların takograf takma zorunluluğu olduğu halde takografsız olarak il/yurt dışına çıkan ve tespit tarihinden itibaren kaç takvim günü içinde takograf taktırmayan taşıtlar yetki belgesi eki taşıt belgelerinden re' sen düşülür?

30 gün

1250. Yoldan dolayı meydana gelen **titreşimleri / darbeleri aza indirmek için** araç üzerinde bulunan sisteme ne ad verilir?

Süspansiyon sistemi

1251. Aşağıdakilerden hangisi aracı kullanmaya başlamadan önce yapılması gereken günlük bakım ve kontrollerden biri **değildir**?

Yıllık muayene

1252. Aşağıdakilerden hangisi **navigasyonun** sürücüye sağladığı faydalardan biri **değildir**?

Gidilecek güzergâhtaki hava durumunu bildirir

1252. Aracın teknik özelliklerini, kayıtlı olduğu trafik tescil kuruluşunu ve sahibine ilişkin bilgileri ihtiva eden ve **noter tarafından düzenlenen** belge türü aşağıdakilerden hangisidir?

Tescil belgesi

1253. Bir kamyonet, **eğimsiz iki yönlü dar yolda** aksine bir işaret yoksa aşağıdakilerden hangisine geçiş kolaylığı sağlamalıdır?

Otomobile

1254. Karayolu Taşıma Yönetmeliği kapsamında tarifeli olarak faaliyet gösterecek A1, B1 ve D1 yetki belgesi sahipleri ile kalkış veya varış yeri Büyükşehir olup tarifeli olarak faaliyet gösterecek D4 yetki belgesi sahiplerinin belirlenmiş olan ve hat çizelgesinde kayıtlı taşıma hattı ve/veya taşıma güzergahına mücbir sebepler dışında uymamaları halinde haklarında aşağıdaki yaptırımlardan hangisi uygulanır?

5 uyarma verilir.

1255. Bebeklerde temel yaşam desteği uygulanırken aşağıdakilerden hangisi **yapılmaz?**

Ağza kör dalış

1256. 5607 sayılı Kaçakçılıkla Mücadele Kanunu'na göre Gümrük Kanunu gereğince belirlenen kapı ve yollar dışında başka yerlerden gümrük bölgesine girmek, çıkmak veya geçmek isteyen kişiye karşı yetkili memurların silah kullanma yetkisine ilişkin aşağıdaki ifadelerden hangisi **yanlıştır?**

Kişiye "dur" uyarısında bulunulur, uyarıya uymaması halinde aynı uyarı yinelenir.

1257. Aşağıdakilerden hangisi araçlar için **ikinci derecede pasif** güvenlik donanımıdır?

Kapı içi barları

1258. Motor sıcakken radyatör kapağını neden **açılmamalıdır?**

Basınçlı kızgın buhar kazalara neden olur,

1259. **Kış lastiği** işaret ve/veya sembol aşağıdakilerden hangisidir?

(M+S) işareti ve kar tanesi sembolü

1260. Park halindeki tehlikeli madde taşıyan araçlara **yanıcı parlayıcı maddelerle yaklaşma mesafesi** en az ne kadar olmalıdır?

30 metre

1261. Yolda kalmış arızalı bir aracın **ışık donanımı bozuk ise** araç çekilirken aşağıdakilerden hangisi yapılmalıdır?

Çekilen aracın arkasına gündüz kırmızı bez, gece yansıtıcı konulmalı.

1262. Aşağıdakilerden hangisi şok belirtileri arasında **yer almaz?**

Tansiyonun yükselmesi

1263. Aşağıdakilerden hangisi empati için gerekli **değildir?**

Başkasının yerine karar vermek

1264. Araçta **sürücü koltuğunun ayarı** nasıl olmalıdır?

Omuzlar koltuğa dayalı, bilekler direksiyonun 12 noktasına değecek şekilde olmalıdır.

1265. Hava kirliliği, gürültü, kalabalık ve sıcaklık **hangi tür stres çeşidine** girer?

Fiziki çevreden kaynaklanan stres

1266. Motorlu bir **taşıtin arkasına takılarak çekilen**, insan, eşya veya yük taşımak için kullanılan motorsuz taşıta ne denir?

Römork

1267. İş organizasyonunun aşamalarından biri olan aracın **sigorta poliçesinin kontrolü** ne zaman yapılır?

Belge kontrolü yapılırken

1268. Silecek sisteminde **periyodik bakımlarda** genellikle **hangi parça** değiştirilir?

Silecek süpürge lastikleri

1269. Belirlenen tarih ve saatte ulaştırma hizmetinin alınacağına dair şirket ile yolcu arasındaki sözleşme belgesine ne ad yerilir?

Bilet

1270. Haritalarda mavi zemin üzerine beyaz yazı ile yazılmış "D817" işareti neyi belirtir?

Yolun Devlet karayolu olduğunu

1271. Aşağıdakilerden hangisi Ulaştırma Hizmetleri Denetim Yönetmeliğine göre elektronik sistemlerden faydalanılarak yapılan denetim çeşitlerinden biridir?

Uzak denetim

1272. Aşağıdaki ifadelerden hangisi iletişimin tanımına **uymaz?**

Bilgi alışverişine kapalı olmaktır.

1273.

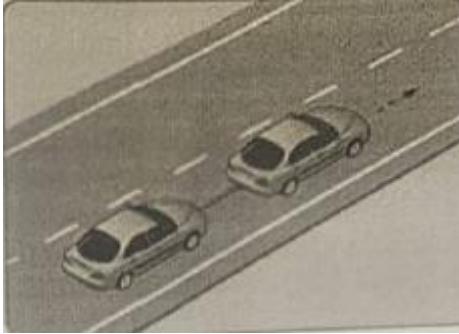

Servis **freni bozuk** araçların şekildeki gibi "**çeki demiri**" ile **çekilmesi sırasında**, çeken aracın saatteki hızı en fazla kaç kilometre olmalıdır?

15

1274. Karayolu Taşıma Yönetmeliğine göre yolcu taşımalarında yolcular ile sürücüler ve bunların yardımcılarının gelebilecek bedeni zararlar için bu Yönetmelikte belirtilen **zorunlu sigortalı yaptırmayan** yetki belgesi sahipleri hakkında aşağıdaki yaptırımlardan hangisi uygulanır?

İdari para cezası verilir.

1275. Vergi ödemesinin **elektronik ortamda** gerçekleştirilip gerçekleştirilmemesine **karar verme yetkisi** hangi kime aittir?

Hazine ve Maliye Bakanı

1276. İş yerinde işin yürütülmesi sırasında çeşitli nedenlerle sağlığa zarar verebilecek koşullardan korunmak amacıyla yapılan sistemli ve bilimsel çalışmalara ne ad verilir?

İş sağlığı ve güvenliği

1277. Aşağıdakilerden hangisi trafik adabı kavramları arasında **değildir?**

Yaratıcılık

1278. Aşağıdakilerden hangisi temel ilk yardım uygulamaları arasında **yer almaz?**

Tedavi

1279. Çalışırken düşüp kolunu kıran bir şoförün durumunun işveren tarafından SGK' ya kaç iş günü içerisinde bildirilmesi gerekir?

3 iş günü

1280. Aşağıdakilerden hangisi kaza yerinden sağlık merkezine **ilk önce** taşınmalıdır?

Solunum zorluğu olanlar

1281. Araçların **güvenli sürüş ve konforunu sağlayan** araç parçaları nelerdir?

Amortisör ve yaylar

1281. Türkiye haritasına göre Ağrı ili hangi ana yöndedir?

Doğu

1282. Lastik basıncının olması gerekenden düşük veya fazla olması aşağıdakilerden hangisine **sebeptir?**

Lastiğin kullanım ömrünün artmasına

1283. Aşağıdakilerden hangisi A tipi özelliklerinden biri **değildir?**

Sakin bir biçimde konuşma

1284. İlk yardımın temel uygulamaları aşağıdakilerden hangisinde doğru sıralanmıştır?

Koruma-Bildirme-Kurtarma

1285. Bir ambalaj, kaç cm yükseklikten sert bir zemine düştüğünde uğrayacağı soka karşı ürünü koruyucu nitelikte olmalıdır?

75 cm

1286. Yakıt içerisinde toz, su, pislik varsa motor nasıl çalışır?

Düzensiz, tekleyerek

1287. Aşağıdakilerden hangisi 112 Acil Çağrı merkezi arandığında **verilmesi gereken** bilgilerden biridir?

Olay ve yaralı sayısının bildirilmesi

1288. Aşağıdakilerden hangisi **dolaşım sistemi** organları arasında **yer almaz?**

Akciğer

1289. Gümrük Yönetmeliğine göre menşee esaslı ticaret politikası önlemlerine, ilave gümrük vergisine veya ek mali yükümlülük gibi diğere mali yükümlülöklere tabi eşyanın serbest dolaşıma girişinde önlemin, ilave gümrük vergisinin veya mali yükümlölüklerin uygulanmaması için eşyanın söz konusu uygulamalara tabi ölkeme menşeli olmadığını veya başka bir ölkede gördüğü değışiklik ve işlemler dolayısıyla o ölkeme menşeli sayılmaması gerektiğini tevsik etmek üzere **ibraz edilen belge** aşağıdakilerden hangisidir?

Menşee şahadetnamesi

1290. Aşağıdakilerden hangisi geçilmekte olan araç sürücüsünü uyması gereken kurallardan biri **değildir**?

Hızını arttırmalı

1291. Belirli davranışları veya bu davranışlarla ilgili özellikleri **ölçmede kullanılan yöntem** aşağıdakilerden hangisidir?

Test

1292. Müşteri memnuniyetiyle ilgili aşağıdakilerden hangisi **söylenemez**?

Büyük firmalar için müşteri memnuniyeti önemli değildir

1293. Aşağıdakilerden hangisi muavinin görevleri arasında **yer almaz**?
Otobüsün bakımını düzenli olarak yapmak veya yaptırmak

1294. Aşağıdakilerden hangisi bireylerarası ilişkilerden kaynaklanan sorunların sebeplerinden biri **değildir**?

Başkalarına saygı göstermek

1295. Karayolu Taşımacılık Faaliyetleri Mesleki Yeterlilik Eğitimi Yönetmeliğine göre **Trabzon'dan Hatay'a yolcu taşımacılığı** yapan bir sürücünün sahip olması gereken SRC belgesi aşağıdakilerden hangisidir?

SRC-2

1296. Kazazedenin sedye ile ambulansa nakli nasıl olmalıdır?

Baş kısmı gidiş yönünde olmalıdır

1297. Triger kayışı **koparsa** ne olur?

Motor çalışmaz

1298. Karayolu Taşıma Yönetmeliğine göre çalışanlarının ücretlerini, sosyal güvenlik ve özlük haklarını zamanında ve tam olarak vermeyen yetki belgesi sahipleri hakkında aşağıdaki yaptırımlardan hangisi uygulanır?

3 uyarma verilir

1299. Bir sürücünün trafikte istenmeyen durumlara **öfkelenmek yerine**, aşağıdaki davranışlardan hangisini göstermesi daha uygundur?

Hoşgörölü olması

1300. Aşağıdakilerden hangisi **kapalı karın yaralanmalarının** belirtilerindendir?

Darbe alınan yerde görölün sertlik

1301. Trafik işaret levhaları ile belirlenmiş yaya ve okul geçitlerine yaklaşan sürücülerin aşağıdakilerden hangisini yapmaları **yanlıştır**?

Yayaları ikaz ederek geçmeleri

1302.



Yukarıdaki trafik işaretinin **anlamı** nedir?

Kamyonlar için sollama yasağının sona erdiği

1303. Aşağıdakilerden hangisinin kazazedeye ilk müdahale anında yapılmasına gerek **yoktur?**

Kazazedenin yakınlarını aramak

1304. Baş dönmesi ve göz kararması olan kişiye aşağıdaki **pozisyonlardan** hangisi verilir?

Sırt üstü yatırılıp ayaklar hafifçe yukarı kaldırılır

1305. Akümülatörün elektrolit seviyesini tam olarak ayarlayabilmek için aşağıdaki düzeylerden hangisine kadar **saf su** konur?

Plakaların 1 cm üzerine kadar

1306. Karayollarında trafiğe çıkarılacak araçların yüklü veya **yüksüz azami uzunluğu en fazla olan** hangisidir?

İki römorklu katarlar

1307. Karayolu Taşıma Yönetmeliğine göre yetki belgesi sahipleri **ceza puanı en az kaç olan şoförlerinin eğitilmesi için** gerekli tedbirleri almakla yükümlüdürler?

50

1308. İş organizasyonu yapılırken aşağıdakilerden hangisi aracın dışının fiziksel kontrolleri arasında **yer almaz?**

Fatura ve irsaliye kontrolü

1309. 5607 sayılı Kaçakçılıkla Mücadele Kanununa göre ambalajlarında bandrol, etiket, hologram, pul, damga veya benzeri işaret bulunmayan ya da taklit veya yanıltıcı bandrol, etiket, hologram, pul, damga veya benzeri işaretleri taşıyan tütün mamulleri, makaron, yaprak sigara kâğıdı, etil alkol, metanol ve alkollü içkileri; ticari amaçla üreten, bulunduran veya nakleden, satışa arz eden veya satan, bu özelliğini bilerek ve ticari amaçla satın alan kişi hangi ceza ile cezalandırılır?

Hapis ve adli para cezası

1310. Aşağıdakilerden hangisi yangınların çıkış sebeplerinden biri **değildir?**

Tabiat olayları, yıldırım, şimşek

Sabotaj ve saldırı

Bilgisizlik ve cahillik

Havadaki azot oranının düşmesi

1311. Lastik üzerindeki işaretlere bakılarak aşağıdakilerden hangisi **öğrenilemez?**

Lastiğin üretim tesisi

1312 Aşağıdakilerden hangisi **ikinci derece yangının** özellikleri arasındadır?

İçinde su dolu kabarcıkların meydana gelmesi

1313. Aşağıdakilerden hangisi sürücüyü etkileyen **fiziksel** faktörlerden **değildir?**

Zekâ

1314. Karayolları Trafik Yönetmeliğine göre sürekli olarak 4,5 saatlik araç kullanma süresi içerisinde alınacak mola süresi kaç dakikadan **az olamaz?**

15

1314. 112 Acil Çağrı Merkezinin aranması sırasında dikkat edilecek hususlarla ilgili olarak aşağıdakilerden hangisi **doğrudur?**

Sakin olmak ya da sakin olan bir kişinin aramasını sağlamak

1315. Tehlikeli madde taşıyan araçların **yerleşim yerlerinde azami hızı** ne kadar olmalıdır?

30 km/s

1316. Aşağıdakilerden hangisi acil durumda **ilk aranacaklar** grubundadır?

112 Acil Çağrı Merkezi

1317. Gümrük Yönetmeliğine göre aşağıdakilerden hangisi serbest dolaşıma girişte **sözlü beyana** tabi **değildir?**

Hariçten gelen yolcu ve turistlerin ve nakil vasıtası hizmetlilerinin beraberlerinde getirdikleri vergiye tabi ticari nitelik ve miktardaki eşyası

1318. Trafikte seyir esnasında öfkeli araç kullanan bir sürücünün aşağıdaki kişilik özelliklerinden hangisine daha çok eğilimi vardır?

Saldırgan

1319. Karayolu Taşıma Yönetmeliği ve Karayolları Trafik Yönetmeliği kapsamında ticari amaçla yük taşımacılığı yapan ve azami ağırlığı 3,5 tonu geçen araçların **en az iki şoförle kullanılması** durumunda **kaç saatlik sürede** her bir şoförün en az 8 saat kesintisiz dinlenmesi gerekir?

30

1320. **Dört zamanlı motorlarda** çalışma sırası aşağıdakilerden hangisidir?

Emme—sıkıştırma—ateşleme-egzoz

1321. Öfkenin kontrol edilmesinde en önemli kriter nedir?

Otokontrol

1322. Donmaya maruz kalan kişiye aşağıdaki ilk yardım uygulamalarından hangisi yapılmalıdır?

Vücut sıcaklığı yavaş yavaş yükseltilir

1323. Aşağıdakilerden hangisi motorlu araç kazalarına sebep olan sürücü kaynaklı hatalardan **değildir?**

Yanlış uyarı levhası

1324. Seyir halindeki aracın arka lastiklerinden biri patladığında aşağıdaki durumlardan hangisi oluşur?

Aracın arka kısmı sağa sola yalpalamaya başlar

1325.



Yukarıdaki trafik levhasının **anlamı** nedir?

Yükseklik anlamında gabari sınırlaması

1326. Akünün **bakımında** hangisine dikkat edilir?

Elektrolit seviyesine

1327. Aşağıdakilerden hangisi bayılmanın nedenleri arasında **yer almaz?**

Temiz hava – dinlenme

1328. Aşağıdaki otomatik vites konumlarından hangisi **yanlış** harfle kodlanmıştır?

R - Kaygan zemin vitesi

1329. Kaza yerinden sağlık merkezine aşağıdakilerden hangisi **ilk önce** taşınmalıdır?

Şoka girmekte olan

1330. Karayolu Taşıma Yönetmeliğine göre aşağıdakilerden hangisi bir aracın teknik olarak güvenle taşıyabileceği **en çok yük ağırlığı veya yolcu sayısını** ifade eder?

Taşıma kapasitesi

1331. Aşağıdakilerden hangisi, **kişiye bağlı** olarak gerçekleşen trafik kazası nedenlerinden biri **değildir?**

Olumsuz hava şartları ve yolların bozuk olması

1332.

I- Otobüs içerisinde düzenlenerek

II - İnternet üzerinden online olarak

III - Acentede düzenlenerek

Yukarıdaki yöntemlerin hangileriyle **otobüs bileti** alınabilir?

I – II - III

1333 4925 sayılı Karayolu Taşıma Kanununa göre **bağımsız bir işyerinin kullanma hakkına sahip olan** ve eşyayı teslim alarak kendi gözetim ve denetimi altında yükleme, boşaltma, depolama, istifleme, aktarma ve gönderilene teslim **gibi hizmetleri yerine getiren, taşımayı yapan veya yaptıran** ve bundan doğacak sorumluluğu üstlenen kişiye ne ad verilir?

Nakliyat ambarı işletmecisi

1333. Gümrük Yönetmeliğine göre taşıtların kontrolüne ilişkin aşağıdaki ifadelerden hangisi **yanlıştır?**

Türkiye Gümrük Bölgesine gelen taşıtlar gümrük kontrolü esnasında eşya boşaltıp yükleyebilir veya yolcu indirip bindirebilirler

1334. Karayolu Taşıma Yönetmeliği kapsamında yolcu taşımacılığı faaliyetinde bulunan ancak zorunlu mali sorumluluk sigortası ve karayolu yolcu taşımacılığı zorunlu koltuk ferdi kaza **sigortası bulunmayan taşıtlarını sefere çıkaran** yetki belgesi sahipleri hakkında aşağıdaki yaptırımlardan hangisi uygulanır?

İdari para cezası verilir.

1335. Karayolu Taşıma Yönetmeliğine göre **tarifersiz yolcu taşımaları** ile ilgili aşağıdaki ifadelerden hangisi **yanlıştır?**

Her yolcu için ayrı ayrı yolcu taşıma bileti düzenlenmesi zorunludur.

1336. Gümrük Yönetmeliğinin serbest bölgelerine ilişkin hükümlerine göre aşağıdakilerden hangisi **yanlıştır?**

Serbest bölgenin sınırları ile giriş ve çıkış noktaları gümrük gözetimine tabi değildir.

1337. Aşağıdakilerden hangisi **frigorifik bir nakliye aracı için** yapılması gereken önemli kontroller arasındadır?

Soğutma sisteminin çalışır durumda olup olmadığı

1338. Öndeki araç yol kenarına park etmeye çalışırken arkadan gelen diğer aracın onu beklemesi bekleyen şoförün hangi temel değere sahip olduğunu gösterir?

Sabır

1339. Vergi Usul Kanununa göre aşağıdakilerden hangisi **yanlıştır?**

Küçüklerin ve kısıtlıların mükellef veya vergi sorumlusu olmaları halinde bunlara düşen ödevler bizzat kendileri tarafından yerine getirilir.

1340. Geçiş üstünlüğüne sahip araç sürücüsü aracı kullanırken hangisine **dikkat etmek** zorundadır?

Can ve mal güvenliğini tehlikeye sokmamaya

1341. Aşağıdakilerden hangisi 4925 sayılı Karayolu Taşıma Kanununa göre yapılacak taşımalarda uyulması gereken genel kurallardan biri **değildir?**

Taşımanın çevreye kötü etkisinin fazla olması

1342. Aşağıdakilerden hangisi bir harita çeşidi **değildir?**

Sembolik haritalar

1343.

P **195**/65 R 16 87 V"

Araç lastikleri üzerinde bulunan tanıtıcı ifadelerden yukarıda **altı çizili olan rakam** lastiğin **hangi kısmının** ölçüsüdür?

Taban genişliğinin

1344. Sıkıştırılmış yakıt ile hava karışımını **buji ile ateşleyerek** çalışan motor hangisidir?

Benzin motoru

1345. Aşağıdakilerden hangisi iş sağlığı ve güvenliği açısından tehlike kaynaklarından biri **değildir?**

Kişisel koruyucu donanım

1346. 5607 sayılı Kaçakçılıkla Mücadele Kanunu kapsamında yapılacak **aramalarla** ilgili olarak aşağıdaki ifadelerden hangisi **yanlıştır?**

Suçüstü veya gecikmesinde sakınca bulunan hallerde dahi konutta, işyerinde veya diğer kapalı yerlerde gece vaktinde arama yapılamaz

1347. Yangın, patlama, devrilme vb. risklerin olmadığı bir kaza yerinde, boyun yaralanması olan kazazede aşağıdaki uygulamalardan hangisinden sonra araçtan çıkartılır?

Boynuna boyunluk takıldıktan sonra

1348.



Aracın gösterge panelinde yukarıdaki **uyarı lambasının yanıyor olması** hangi arıza durumunu bildirir?

Lastik hava basıncının düşük olduğunu

1349. Kendi iradesiyle iyi ve kötü davranışlardan birini seçme gücüne ne denir?

Özgürlük

1350. Türkiye Cumhuriyeti Anayasası'na göre **grev ve lokavtın yasaklandığı veya ertelendiği** durumlarda ortaya çıkan uyuşmazlık **hangi kurul** tarafından çözülür?

Yüksek Hakem Kurulu

1351 Kazazedede solunum ve dolaşım durması varsa ya da olay yerinde yangın ve patlama gibi tehlikeli bir durum söz konusuysa **kazazedenin omuriliğine zarar vermeden araçtan çıkarılması için** aşağıdaki tekniklerden hangisi kullanılır?

Rentek manevrası

1352. Aşağıdakilerden hangisi **sosyal ortamlara uyumlu** bireylerin özelliklerinden **değildir?**

Kendi düşüncelerinde ısrar

1353. Aşağıdakilerden hangisi çok sayıda yaralının bulunduğu olay yerinde uzuv kopması olan bir kazazedeye turnike uygulayan ilk yardımcının dikkat etmesi gereken

Kazazedenin alınına turnike ya da "T" harfi yazması

1354. Aşağıdaki durumların hangisinde **hız artırılır**?

Öndeki araç geçilirken

1355. Buzlanmanın olduğu yolda sürücünün aşağıdakilerden hangisini yapması **doğrudur**?

Takip mesafesini artırması

1356. Aşağıdakilerden hangisi Türkiye Cumhuriyeti Anayasasının **Siyasi Haklar ve Ödevler** başlığı altında **düzenlenmemiştir**?

Çalışma hakkı

1357. Aşağıdakilerden hangisi yükleme sırasında yapılması gereken doğru bir davranış **değildir**?

En son yüklenen yükler en son indirilir.

1358.

I. İhracatta mallar taşıta yüklendiğinde düzenlenen bir belgedir.

II. Gönderen, mal ve alıcı hakkında ayrıntılı bilgileri içeren belgedir.

III. Alıcı, mallar kendisine ulaştığında belgeyi imzalar ve işlemin yapıldığı kanıtlanır.

Yukarıda açıklanan **belge türü** aşağıdakilerden hangisidir?

Sevk Mektubu

1359. Aşağıdaki taşımalardan hangisi Karayolu Taşıma Yönetmeliği **kapsamındadır**?

Resmi taşıtlarla ve bunların römorklarıyla yapılan ticari taşımalar

1360. Aşağıdakilerden hangisi kırığın belirtilerinden **değildir**?

Görme kaybı

1361. 2918 sayılı Karayolları Trafik Kanununa göre **işletenin sorumluluğu** ile ilgili olarak hangisi doğrudur?

İşleten, hâkimin takdirine göre kendi aracının katıldığı bir kazadan sonra yapılan yardım çalışmalarından dolayı yardım edenin maruz kaldığı zarardan da sorumlu tutulabilir.

1362. Motorun soğutma sisteminde kullanılan antifriz, donmayı önlemenin yanı sıra soğutma sıvısının geçtiği yerlerde korozyonu, paslanmayı ve kireç oluşumunu da engelleyerek parçaların ömrünü artırmaktadır.

Yukarıdaki açıklamaya göre, **antifriz kullanımı** motorlarda hangi durumda tercih edilmelidir?

Her türlü iklim şartlarında

1363. İletişimin amacıyla ilgili aşağıdaki ifadelerden hangisi **yanlıştır**?

Sorun oluşturmaktır.

1364. 5607 sayılı Kaçakçılıkla Mücadele Kanununa göre, alıkonulan taşıt, aracı hangi durumda sahibine iade edilebilir?

Sahibinin taşıtın değeri kadar teminatı alıkoyma tarihinden itibaren 30 gün içerisinde gümrük idaresine ödemesi üzerine

1365. Azami ağırlığı 3500 kilogramı geçmeyen kasası kapalı, eşya veya yük taşımak için kullanılan, sürücü bölümü gövde ile birleşik taşıta ne denir?

Minibüs

Panelvan

Kamyon

Römork

1366. Sürücünün yola çıkmadan önce aşağıdakilerden hangisine dikkat etmesi gerekir?

Araca yüklenen yükün kurallara uygun olmasına

1367. Türk Ticaret Kanunu'na göre **sermaye şirketleri** aşağıdakilerden hangisinde **doğru olarak** verilmiştir?

Anonim şirket, Limited şirket, sermayesi paylara bölünmüş komandit şirket

1368. Akümülatörün **elektrolit seviyesini tam olarak ayarlayabilmek için** aşağıdaki düzeylerden hangisine kadar saf su konur?

Plakaların 1 cm üzerine kadar

1369. Turnike uygulamasında dikkat edilecek hususlar arasında aşağıdakilerden hangisi **yer almaz**?

Turnikede ince esneyen materyaller kullanılır.

1370. Aşağıdakilerden hangisi araç takip sisteminde kullanılan bir teknoloji **değildir**?

Bluetooth

1370. **Devrilme tehlikesi olan** veya sallanan, kazaya karışmış bir araçtan yaralılar ne zaman çıkarılmalıdır?

Araç sabit bir hale getirildikten sonra

1371. Karayolları Trafik Yönetmeliği'ne göre aşağıdakilerden hangisi **geçiş üstünlüğüne** sahiptir?

İtfaiye araçları

1372. 4925 sayılı Karayolu Taşıma Kanununa göre **mesleki yeterlilik belgesine sahip olmadan faaliyet gösteren** işletmeciler hakkında aşağıdaki yaptırımlardan hangisi uygulanır?

İdari para cezası verilir.

1373. Karayolu Taşıma Yönetmeliğine göre B2 yetki belgesi eki taşıt belgesinde kayıtlı şoförü dâhil 18 koltuk kapasitesine sahip taşıtta **en fazla kaç farklı grup yolcu** taşınabilir?

3

1374. 5607 sayılı Kaçakçılıkla Mücadele Kanununa göre transit rejimi çerçevesinde taşınan serbest dolaşımda bulunmayan eşyayı, **rejim hükümlerine aykırı olarak gümrük bölgesinde bırakan kişi** aşağıdaki cezalardan hangisi ile cezalandırılır?

Hapis ve adli para cezası

1375. 4458 sayılı Gümrük Kanunu'na göre, belirlenen usul ve esaslar çerçevesinde **eşyanın bir gümrük rejimine tabi tutulması talebinde bulunulması** aşağıdaki kavramlardan hangisi ile ifade edilir?

Gümrük beyanı

1376. "Yiyecek içecek servisi yapar. Bilgilendirme ve uyarı anonsu yapar. Yol, güzergâh, km, süre gibi konularda refakat eder."

Yolcu taşıma kuralları kapsamında **belirtilen görevler** kime aittir?

Host- Hostes

1377. Seyahat Acenteleri Yönetmeliğine göre aşağıdakilerden hangisi turiste, otogardan konaklama yapacağı tesise kadar seyahat acentesi tarafından bir tarifeye bağlı kalmaksızın verilen ulaşım hizmetini ifade eder?

Transfer

1378. 6098 sayılı Türk borçlar Kanununa göre aşağıdakilerden hangisi **yanlıştır?**

Ödül sözü veren, sonucun gerçekleşmesinden önce sözünden cayarsa veya sonucun gerçekleşmesini engellerse, yapılan giderleri ödemekle yükümlü değildir

1379. Aşağıdakilerden hangisi 1975 tarihli TIR Sözleşmesi'nin **tam adıdır?**

TIR Kameleri Himayesinde Uluslararası Eşya Taşınmasına Dair Gümrük Sözleşmesi

1380. CMR sigortası kapsamında teminat altına alınan **taşımacının sorumluluğu** ile ilgili olarak hangisi **yanlıştır?**

Taşımayı gerçekleştirirken kullandığı taşıtlardaki elverişsizlikten, taşıtı kiraladığı kişinin veya temsilcinin ya da çalıştırdığı kişilerin hukuka aykırı davranışlarından yahut ihmallerinden dolayı taşımacı sorumlu tutulamaz

1381. Gümrük Yönetmeliğinin özet beyana ilişkin hükümlerine göre aşağıdakilerden hangisi **yanlıştır?**

Özet beyanın tescil edildiği tarihi izleyen üç ay içerisinde taşıma aracının varış bildirimiminin gümrük idaresine yapılmamış olması veya eşyanın gümrüğe sunulmamış olması halinde özet beyan verilmemiş sayılır

1382. Aşağıdakilerden hangisi **INTERBUS sözleşmesine** taraftır?

Romanya

1383. Güvenli bir sürüş için otomobillerde **lastik dış derinliği** en az ne kadar olmalıdır?

1.6 mm

1384. 5607 sayılı Kaçakçılıkla Mücadele Kanununa göre kaçakçılık suçunun konusunu oluşturan eşyanın akaryakıt, tütün, tütün mamulleri, makaron, yaprak, sigara kâğıdı, etil alkol, metanol ve alkollü içkiler olması halinde **asgari ceza süresi** kaç yıldır?

3 yıl

1385. Aşağıda belirtilen idarelerden hangisi tarafından alınan vergi ve resimler hakkında Vergi Usul Kanunu hükümleri **uygulanmaz?**

Gümrük idaresi

1386. Seyahat Acenteleri Yönetmeliğine göre **seyahat acentesi sıfatı** ne şekilde kazanılır?

TÜRSAB'a üye olmak ve Kültür ve Turizm Bakanlığınca verilecek işletme belgesini almak suretiyle

1387. Üzerinde "Sürücü Adayı Eğitim Aracı" uyarı işareti bulunan aracın seyir halindeyken **sürekli kornaya basarak uyarılmasıyla** ilgili olarak aşağıdakilerden hangisi söylenebilir?

Trafikte nezaketsiz bir davranış şeklidir

1388. Kavşaklarda **sağa ve sola dönüş kavisleri** aşağıdakilerden hangisi gibi olmalıdır?

Sağa dönüşte dar, sola dönüşte geniş

1389. Aşağıdakilerden hangisi sürücüyü etkileyen **zihinsel faktörlerden** biridir?

Öfke

1390. 5607 sayılı Kanuna göre Gümrük Kanunu gereğince belirlenen kapı ve yollardan başka yerlerden gümrük bölgesine girmek, çıkmak veya geçmek isteyen kişi tespit edilirse **öncelikle** aşağıdakilerden hangisi yapılır?

Dur uyarısında bulunulur.

1391. Aşağıdakilerden hangisi ticari taşımalarda **belge** niteliğindedir?

İrsaliyeli fatura

1392. Aşağıdakilerden hangisi 4458 sayılı Gümrük Kanunu'nda yer alan gümrük rejimlerinden biri **değildir?**

İthalat rejimi

1393. İş Sağlığı ve Güvenliği Kanunu **hangi bakanlığın** sorumluluğundadır?

Çalışma ve Sosyal Güvenlik Bakanlığı

1394. Karayolu Taşıma Yönetmeliğine göre seyahat esnasında meydana gelen ve beklenmeyen durumlarla ilgili olarak ortaya çıkarak taşımanın devamına engel olan sebeplerin, **belirsiz bir süre beklemeyi mecburi kılması veya varış noktasına kadar gerekli zamanın bir katından daha fazla beklemeyi gerektirmesi halinde** yetki belgesi sahibinin bir başka güzergâhı izleyerek taşımayı tamamlamaması veya güzergâh üzerinde yolcunun dilediği bir yere kadar götürmemesi ya da yolcu ve eşyayı hareket noktasına geri getirmeyen yetki belgesi sahipleri hakkında aşağıdaki **yaptırımlardan** hangisi uygulanır?

5 uyarıma verilir

1395. Haritadaki iki nokta arasındaki uzaklık ile doğadaki gerçek uzaklık arasındaki oranı ifade eden kavram aşağıdakilerden hangisidir?

Ölçek

1396. Türk Ticaret Kanunu'na göre "Sigortacı, sigortalının, sorumluluk konusu olayı **kasten gerçekleştirilmesinden** doğan zararlardan sorumlu olmaz."

Yukarıda yer verilen hüküm aşağıdaki sigorta ilkelerinden hangisinin bir görünüm biçimidir?

İyi niyet ilkesi

1397. Aşağıdaki kırık türlerinden hangisinde **dış kanama** görülür?

Açık kırık

1398. 4925 sayılı Karayolu Taşıma Kanununa göre aşağıdakilerden hangisi taşımacının yükümlülükleri arasında **değildir?**

Taşıt kartını sefere çıkmadan gönderene teslim etmek

1398. 1975 tarihli TIR Sözleşmesi uygulaması bağlamında **üzerinde silinti/kazıntı bulunan TIR karneleri** gümrük idarelerinde nasıl bir işlem görür?

Gümrük idarelerince kabul edilmez

1399. Aşağıdakilerden hangisi CMR' nin kapsamı dışında olan hallerden **değildir?**

Tekstil eşyası taşımaları

1400. Vergi usul kanununa göre **vergi ehliyeti ile ilgili olarak** aşağıdakilerden hangisi **doğrudur?**

Mükellefiyet için kanuni ehliyet şartı yoktur. Vergi sorumluluğu kanuni ehliyet şarttır

1401. Aşağıdakilerden hangisinde karayolları trafik kanunu **uygulanamaz?**

Deniz yollarında

1402. Göğse yabancı cisim batması halinde **kesinlikle yapılmaması gereken** davranış aşağıdakilerden hangisidir?

Yabancı cisim çekip çıkartma

1403.

I- serbest bölge işlem formu

II- ATA Karnesi

III- Gümrüklerden geçiş karnesi

IV- TIR Karnesi

Yukarıdakilerden hangisi veya hangileri Gümrük Yönetmeliği hükümleri uyarınca **özet beyan yerine geçen** belge niteliğindedir?

II-III-IV

1404. 1975 tarihli TIR sözleşmesine göre aşağıdaki ifadelerden hangisi **yanlıştır?**

Bir TIR taşıması, 1 hareket ve varış gümrük idaresini kapsar

1405. CMR sigortası hesaplanırken Özel Çekme Hakkı bedelinden yararlanır. CMR Sigorta kapsamında ödenecek tazminat bedeli eşyaların **kilogramı başına kaç özel çekme hakkı** (ÖÇH/SDR) ile sınırlandırılır?

8,33

1405. **Yanık yarası** olan bir kazazedeye aşağıdaki ilk yardım uygulamalarından hangisi yapılmalıdır?

Yaraya temiz bir bez örtülür

1406. 5607 sayılı kaçakçılıkla mücadele kanununa göre aşağıdakilerden hangisi kaçakçılık suçunun **nitelikli hallerinden** biri **değildir**?

Kanunda tanımlanan suçların iki kişi tarafından işlenmesi

1407. Diğer araç sürücülerini yavaşlatmak ve olası bir kaza tehlikesini önlemek için **kaza yapan bir aracın ön ve arkasına** aşağıdakilerden hangisi yerleştirilmelidir?

Üçgen reflektör

1408. Karayolu taşıma yönetmenliğine göre uygun mesleki yeterlilik belgesi **(SRC) olmadan** D1 yetki, belgesinde kayıtlı bir taşıtı kullanan sürücünün tespit edilmesi halinde sürücüyeye aşağıdaki **yaptırımlardan hangisi** uygulanır?

İdari para cezası

1409. Araçta yükün boşaltılması esnasında aşağıdaki kurallardan hangisine uyulması **gerekmez**?

Aracın motoru yük yükleme esnasında stop edilmez

1410. Karayolu motorlu araçlar Zorunlu Mali Sorumluluk Sigortası Genel Şartlarına göre **sigorta priminin ödenmesi** ile ilgili olarak hangisi **doğrudur**?

Sigorta primleri sigorta şirketinin yetkili acentesine ödenebilir

1411. İşçi sağlığı ve iş güvenliğinin **tarafları** kimlerdir?

Devlet, çalışanlar ve işverenler

1412. Karayolları Trafik Kanununda yer alan zorunlu mali sorumluluk sigortası hükümlerine göre **sigortalı aracı işletenlerin değişmesi halinde**, devreden kişi kaç gün içinde sigortacıya durumu bildirmek zorundadır?

15 gün

1413. Bir meslek ile ilgili neyin doğru, neyin yanlış olduğunu belirleyen, o meslekle ilgili bir takım davranış kuralları oluşturan ve mesleğe mensup kişilerin bu davranış kurallarına uymasını zorunlu kılan, uymayanları meslekten çıkaran, hizmet ideallerini koruyan **ilkeler bütününü** aşağıdakilerden hangisidir?

Meslek etiği

1414. Yolcunun oturduğu koltuğun hemen üzerinde bulunan **istek lambaları** ne işe yarar?

Yolcu isteğini bildirmeye

1415. 6098 sayılı Türk Borçlar Kanunu'na göre aşağıdakilerden hangisi **yanlıştır**?

İsmarlanmamış bir şeyin gönderilmesi öneri sayılır.

1416. "Karayolu Yolcu Taşımacılığı Zorunlu Koltuk Ferdi Kaza Sigortası genel şartlarına göre; "Sigortacı, ödediği tedavi giderleri tazminatı tutarınca, hukuken sigortalının yerine geçer."

Bu sigortacılığın **hangi ilkesi** gereğidir?

Halefiyet Prensibi

1417. Yolcu otobüsünün **temizliği ve düzeni** ile ilgili aşağıdakilerden hangisi **söylenemez?**

Yakıt tasarrufu yapılmasını sağlar.

1418. Aşağıdakilerden hangisi **meslek hastalığı tanımı** kapsamına girer?

İşten kaynaklanan hastalık

1419. Aşağıdakilerden hangisi **trafik görevlisinin** görevlerinden biri **değildir?**

Trafik levhalarının yerlerini belirlemek

1420. Seyahat öncesi aracın **yolculuğa hazırlığını ve temizliğini yapan**, yolcuların eşyalarını **teslim alan ve eksiksiz olarak teslim eden**, aracın park giriş ve çıkışında **şoföre yardımcı olan** kişiye ne denir?

Muavin

1421. Bir yıl içinde hız kurallarını %30'un üzerinde **kaç defa ihlal eden** sürücülerin sürücü belgeleri **1 yıl süreyle** geri alınır?

5

1422. Bir insan grubunu, önceden saptanan amaçlara yöneltip ulaştırmak ve planları gerçekleştirmek üzere **kumanda, koordine ve kontrol eden kişiye** ne ad verilir?

Yönetici

1423. Seyahat Acentaları Yönetmeliğine göre aşağıdakilerden hangisi **paket turun** şartlarından biri **değildir?**

Paket tura ilişkin hizmetlerin tur esnasında ayrı ayrı fiyatlandırılması ve satılması

1424. Aşağıdaki ülke başkent eşleşmesinden hangisi **yanlıştır?**

Macaristan-Bükreş

1425. Kamyonet, minibüs ve otomobillerin kış lastiği dış derinliği kaç milimetreden az **olamaz?**

1,6 mm

1425. Aşağıdakilerden hangisi **sıcak çarpmasında** yapılan ilk yardım uygulamaları arasında **yer almaz?**

Sıcak uygulama yapılır

1426. **Bebeklerin** kalp atım sayısı ile ilgili aşağıdaki ifadelerden hangisi doğrudur?

Yetişkinlerden fazladır

1427. "Kapasitesi, geniş hinterlandı ve coğrafi konumu dolayısıyla Akdeniz Bölgesi'nin önemli limanlarından biridir. Gaziantep, Kayseri, Kahramanmaraş, Konya, Karaman, Ankara ile diğer

sanayi şehirlerine ve uluslararası tren istasyonlarına bağlantılı olması, 4 hatlı demiryolu terminali bulunması bakımından avantajlı bir limandır."

Yukarıda **özellikleri verilen liman** aşağıdakilerden hangisidir?

Mersin Limanı

1428. Aşağıdaki taşımaldan hangisi Karayolu Taşıma Yönetmeliğinin **uluslararası yolcu taşımacılığı hükümlerine** tabidir?

Karayolu ile yapılacak hac ve umre seyahatleri

1429. 4925 sayılı Karayolu Taşıma Kanununa göre **belirli bir zaman ve ücret tarifesine göre**, tespit edilmiş bir güzergâhta önceden açıklanmış yerleşme birimleri arasında yapılan taşımalara ne ad verilir?

Düzenli sefer

1430. **Tehlikeli durum** (is kazası oluşturabilecek durum) görüldüğünde aşağıdakilerden hangisi yapılmalıdır?

İşverene bildirilerek önlemler alınana kadar çalışılmamalıdır.

1431. Boyun travması olmayan bilinci kapalı bir kazazedenin, hava yolu açıklığını sağlamak için aşağıdaki uygulamaları yapan ilk yardımcının hangi davranışı **yanlıştır?**

Yabancı cismi görmeden kazazedenin ağız içine kör dalış yapması

1432. Karlı ve buzlu yol kesimlerinde, araçların kaymasını önlemek amacıyla öncelikle motordan güç alan tekerleklere aşağıdakilerden hangisi takılır?

Patınaj zinciri

1433. Aşağıdakilerden hangisi meslek seçimini belirleyen unsurlardan biri **değildir?**

Hukuk kuralları

1434. Aracını **park ettiği yerden çıkarmak** isteyen sürücü, **motoru çalıştırmadan önce** aşağıdakilerden hangisini yapmalıdır?

Aracın etrafını kontrol etmelidir

1435. Acil çıkış işaretlerinin **renği** nedir?

Yeşil

1436. Seyahat Acentaları Yönetmeliğine göre aşağıdakilerden hangisi **müşterinin** tanımıdır?

Yararlanmak veya başkalarına yararlandırmak amacıyla seyahat acentası hizmetlerini satın alan kişi

1437. Tasfiye edilerek tüzel kişiliği ticaret sicilinden silinen mükelleflerle ilgili tasfiye öncesi dönemler ile ilgili vergi tarhiyatı ve ceza kesme işlemi kimin adına yapılır?

Kanuni temsilcilere

1438. İş öncesi hazırlığında aracın temiz ve donanımının hazır olması neden önemlidir?

Yolcuların güvenli ve konforlu yolculuk yapmasını sağlar.

1439. Aşağıdakilerden hangisi **şoförün sorumlulukları** arasındadır?

Aracı kurallara uygun kullanmak

1440. Aşağıdakilerden hangisi yükün taşınmasında ortaya çıkan hasarların sebebi **değildir?**

Trafik koşulları

1441. Aşağıdaki hangisi yapıldıkları malzemeye göre palet cinslerinden biri **değildir?**

Cam paletler

1442. 4458 sayılı Gümrük Kanunu'nun gümrük rejimine ilişkin hükümlerine göre aşağıdaki ifadelerden hangisi **yanlıştır?**

Gümrük beyanı sözlü olarak yapılamaz.

1443. 1975 tarihli TIR Sözleşmesi uygulaması bağlamında düzenlenen **Taşıt Onay Belgesi** ile ilgili aşağıdaki ifadelerden hangisi **yanlıştır?**

TIR rejiminden geçici olarak ihraç edilen firmalar adına düzenlenen taşıt onay belgeleri iptal edilir.

1444. Aşağıdakilerden hangisi **yolculuk tamamlandığında** yapılacak işlemlerden biridir?

Yolculuğun sona erdiği konusunda anons yapılır.

1445. Aşağıdakilerden hangisi **CMR sigortası** ile ilgili **yanlış** bir bilgidir?

CMR Sigortası kapsamında sigortacının sorumluluğu taşıyıcının sorumluluğunun üst limit olan brüt ağırlığın her bir kilogramı için 8.33 SDR Özel Çekme Hakkini aşabilir.

1446. "**Lojistik coğrafyası**, hammadde veya mamul maddelerin mekânsal hareketliliği ve yer değişimlerinin coğrafi nedenlerini, sonuçlarını ve dağılışlarını ele almakta ve bunları coğrafya prensiplerine göre açıklamaktır."

Yukarıdaki ifadeye göre aşağıdakilerden hangisi **daha gelişmiş bir güzergâh** olarak tanımlanabilir?

Gaziantep-Habur sınır kapısı

1447. Aşağıdakilerden hangisi iş kazalarının başlıca nedenleri arasında **yer almaz?**

Düzenli dinlenme

1448. Yolcu taşımada bagaj kavramı ile ilgili aşağıdakilerden hangisi **yanlıştır?**

Yolcunun 20 kilogramdan fazla olan bagajı ücreti karşılığı taşınır

1449. Hangisi **yakıt filtresinin** görevidir?

Motora giden yakıtı temizlemek

1450. Aşağıdakilerden hangisi 4458 sayılı Gümrük Kanunu'nda yer alan gümrük rejimlerinden biri **değildir?**

Geçici ihracat rejimi

1451. Bir sözleşmenin kurulabilmesi için gerekli olan iki irade beyanından önce olanına ne ad verilir?

Öneri

1452. Aracın duruş mesafesine frenleme sırasında aşağıdakilerden hangisi etki etmez?

Yoldaki trafik yoğunluğu

1453. Seyahat Acentaları Yönetmeliğine göre yaptıkları hizmetler bakımından seyahat acentalarının **ayrılmış oldukları gruplar** aşağıdakilerden hangisinde **doğru** olarak verilmiştir?

A-B-C

1454. Karayolu Yolcu Taşımacılığı Zorunlu Koltuk Ferdi Kaza Sigortasına ilişkin olarak aşağıdakilerden hangisi yanlıştır?

Uluslararası yolcu taşımacılığını kapsamamaktadır.

1455. Vergi Usul Kanununa göre aşağıdakilerden hangisi yanlıştır?

Vergi Dairesi, vergi kanunlarıyla kabul edilen haller dışında mükellefiyet ve vergi sorumluluğu ile ilgili özel sözleşmelere göre hareket eder.

1456. Kara yolunda **insan, hayvan ve yük taşımaya yarayan araçlara** ne ad verilir?

Taşıt

1457. Aşağıdaki şıklardan hangisinde **Yunanistan** ile olan sınır kapıları doğru verilmiştir?

Pazarkule-İpsala-Uzunköprü

1458. Hava sıcaklığı nedeniyle **lastik hava basınçları artmış ise** aşağıdakilerden hangisi yapılmalıdır?

Lastik hava basıncı olduğu değerde bırakılmalıdır.

1459. Bir eşyayı, **aldatıcı işlem ve davranışlarla** gümrük vergileri kısmen veya tamamen ödenmeksizin ülkeye sokma fiili aşağıdaki suçlardan hangisinin kapsamına girer?

Kaçakçılık

1460. Aşağıdaki taşımalarından hangisi Karayolu Taşıma Yönetmeliği kapsamında değildir?

Emniyet Genel Müdürlüğüne ait taşıtlarla yapılan taşımalar

1461. Aşağıdakilerin hangisi sürücü belgesinin geri alınmasını gerektiren durumlardan biri değildir?

Emniyet kemeri takılmadan araç kullanılması

1462. Aşağıdakilerden hangisi iş ahlakının iş yaşamındaki etkilerinden değildir?

Üretim miktarının artması

1462. **Tasfiye edilerek** tüzel kişiliği ticaret sicilinden silinen mükelleflerle ilgili olarak **tasfiye öncesi dönemle ilgili** yapılacak vergi tarhiyatları ve ceza kesme işlemlerinde limited **şirket ortaklarının sorumluluğu** nedir?

Sermaye hisseleri oranında

1463. Yüklü veya yüksüz araçların **uzunluk, genişlik ve yüksekliklerinin azami sınırlarını** belirleyen ölçülere ne ad verilir?

Gabari

1464. 1975 tarihli TIR Sözleşmesi uygulaması bağlamında Türkiye Gümrük Bölgesine gelen eşyanın gümrük idaresine ya da gümrük idaresinin belirlediği veya uygun gördüğü bir yere getirildiğinin **gümrük idaresine bildirilmesine** ne denir?

Eşyanın gümrüğe sunulması

1465. 4925 sayılı Karayolu Taşıma Kanunu kapsamında verilecek **idari para cezalarının** tebliğinden itibaren **hangi süre içerisinde ödenmesi** gerekir?

1ay

1466. 4458 sayılı Gümrük Kanunu çerçevesinde taşıtların Türkiye Gümrük Bölgesine giriş ve çıkışlarında uygulanacak esaslara ilişkin aşağıdaki ifadelerden hangisi **yanlıştır?**

Karayolu ile Türkiye Gümrük Bölgesine gelen taşıtlar, gümrük kapılarında ilgili gümrük idaresinin iznine gerek olmaksızın yük ve yolcu alıp verebilirler

1467. **Rot ayarı** aşağıdakilerin hangisinden dolayı yapılır?

Aracın düzgün istikamet takibi için

1468. Trafik idari para cezalarının **15 gün içinde ödenmesi halinde indirim oranı** yüzde kaçtır?

0,55

0,4

0,1

0,25

1469. Türkiye'nin **Avrupa'ya açılan kapısı** olarak da bilinen en önemli gümrük kapısı aşağıdakilerden hangisidir?

Kapıkule

1470. Sürücülük mesleğinin sektördeki yerinin geliştirilmesinde aşağıdaki çalışmalardan hangisi **yer almaz?**

Uzun yolculukların tek şoförle tamamlanması

1471. Hangisi burun kanamalarında yapılan ilk yardım uygulamaları arasında **yer almaz?**

Burnun içine doğru bez itilerek tampon yapılır

1472. Hasara uğraması halinde sigortalıyı maddi ve manevi kayba uğratma potansiyeli olan ve sigorta sözleşmesiyle parasal bir değer olarak tamamlanabilen sigorta prensibi aşağıdakilerden hangisidir?

Menfaat ilkesi

1473. Kara yolunun diğer bir kara yolu veya demir yolunun **üstünden geçmesini sağlayan** yapıya ne denir?

Üst geçit

1474. Azami ağırlığı 3,5 tonu geçen ve şehirlerarası yük taşımacılığında kullanılan ticari araçlarda, aşağıdakilerden hangisi mutlaka **bulundurulmalıdır?**

Takograf cihazı

1475. Aşağıdakilerden hangisi trafik ve davranış psikolojisi konuları arasında **yer almaz?**

Araçların markası

1476. Karayolu Taşıma Yönetmeliği ve Karayolları Trafik Yönetmeliği kapsamında ticari amaçla yük taşımacılığı yapan ve azami ağırlığı 3,5 tonu geçen araçların şoförlerinin 24 saatlik herhangi bir süre içinde devamlı olarak kaç saatten fazla araç sürmeleri yasaktır?

4,5

1477.

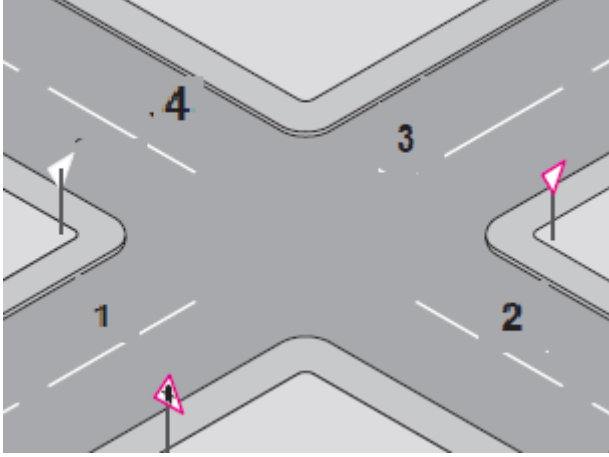

Yukarıdaki resimde görülen yollardan hangisi **tali yoldur?**

4-2

1478. Solunum yolu yabancı bir cisimle tıkanmış bir kazazede öksürüyor, nefes alabiliyor ve konuşabiliyorsa bu kazazedede aşağıdakilerden hangisinin olduğu düşünülür?

Kısmi tıkanma

1479. Gümrük Yönetmeliği'nde düzenlenen taşıtların kontrolüne ilişkin aşağıdaki ifadelerden hangisi **yanlıştır?**

Taşıtların kontrolü yalnızca mesai saatlerinde yapılabilir

1480. "Karayolu Yolcu Taşımacılığı Zorunlu Koltuk Ferdi Kaza Sigortası genel şartlarına göre; "Sigortacı, ödediği tedavi giderleri tazminatı tutarınca, hukuken sigortalının yerine geçer."

Bu sigortacılığın **hangi ilkesi** gereğidir?

Halefiyet Prensibi

1481. 5607 sayılı Kaçakçılıkla Mücadele Kanununa göre **ithali kanun gereği yasak olan** eşyayı ülkeye sokan kişiye verilecek ceza, fiil daha ağır bir cezayı gerektirmediği takdirde aşağıdaki cezalardan hangisi uygulanır?

İki yıldan altı yıla kadar hapis ve yirmi bin güne kadar adli para cezası

1482. Seyahat Acentaları Yönetmeliğine göre aşağıdakilerden hangisi kâr amacı ile turistlere turizmle ilgili bilgiler vermeye, paket turları ve turları oluşturmaya, turizm amaçlı konaklama, ulaştırma, gezi, spor ve eğlence sağlayan hizmetleri görmeye **yetkili olan kuruluşu** ifade eder?

Seyahat acentası

1483. Karayolları Trafik Yönetmeliği kapsamında ticari amaçla yolcu taşımacılığı yapan ve taşıma kapasitesi şoförü dahil 9 kişiyi geçen araçların şoförlerinin **her 24 saat içerisinde kesintisiz kaç saat dinlenmesi** gerekir?

11

1484. 1975 tarihli TIR Sözleşmesi'ne göre aşağıdaki ifadelerden hangisi **yanlıştır?**

Bir taşıt dizisi ve bir tek karayolu taşıtına veya taşıt dizilerine yüklenen birçok konteyner için birden fazla TIR karnesi düzenlenir

1485 Aşağıdakilerden hangisi meslek hastalıklarına neden olan fiziksel etkenler arasında **yer almaz?**

Sağlıklı beslenme

1486.. Kara yolunda yük taşımacılığı yapılabilmesi için bazı belgelere ihtiyaç vardır. Bu belgeler sürücüye, araca ve araç sahibine yük taşıyabilmek için yetkiler verir.

Yukarıdaki ifadelerle göre **ticarete konu eşyanın satış bedelini gösteren belge** aşağıdakilerden hangisidir?

Fatura

1487. Kayma hareketi başladığında aşağıdakilerden hangisinin yapılması **doğrudur?**

Gazdan ayağı çekmek, freni yumuşatmak

1489. Aşağıdaki davranışlardan hangisi trafiğin akışını **olumsuz** etkiler?

Gidişe ayrılan yolda sürekli en soldaki şeridi işgal etmek

1490. Karayolu Taşıma Yönetmeliği'ne göre **eşyanın açık ve kapalı alanda muhafaza edilmesine uygun olan yere** ne denir?

Ambar

1490. Yetişkin bir kazazedenin solunum yapıp yapmadığı bak-dinle-hisset yöntemiyle **kaç saniye süre ile** kontrol edilir?

10

1491. Yetişkinlerde temel yaşam desteği uygulaması ile ilgili verilen bilgilerden hangisi **doğrudur?**

Tek el ile kalp basısı uygulanması

Kalp Masajı hızının dakikada 50 bası olarak uygulanması

Göğüs kemiği 2 cm aşağı incek şekilde bası uygulanması

30 kalp masajı, 2 yapay solunum şeklinde uygulanması

1492. CMR ve CMR Sigortası için gerekli şartlardan **değildir?**

Taşınan şeyin ev eşyası olması

1493. Aşağıdakilerden hangisi araçta bulunması gereken zorunlu ekipmanlardan **değildir?**

Navigasyon cihazı

1494. 5607 sayılı Kaçakçılıkla Mücadele Kanunu'na göre kaçak eşyanın suçun islenmesini kolaylaştıracak veya fiilin ortaya çıkmasını engelleyecek şekilde özel olarak hazırlanmış gizli tertibat içerisinde saklanmış veya taşınmış olması nedeniyle alıkonulan taşıtın, sahibine iade edilebilmesi için taşıt sahibinin taşıtın değeri kadar teminatı, **alıkoyma tarihinden itibaren kaç gün içinde gümrük idaresine** teslim etmesi gerekmektedir?

30 gün

1495. Yoğun trafikte öfkeli şekilde araç kullanan sürücünün aşağıdakilerden hangisini yapması **uygun** bir davranıştır?

Kendini olumlu yönde motive etmek

1496. İthal kanun gereği yasak olan eşyayı ülkeye sokma fiili aşağıdaki suçlardan hangisinin kapsamına girer?

Kaçakçılık

1497. Bebeklere yapılacak suni solunuma ilişkin aşağıda verilen bilgilerden hangisi doğrudur?

Ağızına ve burnuna birlikte uygulanır

1498. Yukarıdaki **limanların bölgeleri** aşağıdaki şıkların hangisinde **doğru olarak** verilmiştir?

Karadeniz-Marmara-Akdeniz

Ege-Marmara-Karadeniz

Marmara-Akdeniz-Ege

Karadeniz-Akdeniz-Ege

1499. İş yerinde meydana gelebilecek ve **acil müdahale gerektiren olaylara** ne ad verilir?

Acil durum

1500. Vergi Usul Kanununa göre gerçek kişilerde kanuni temsilci ile ilgili olarak aşağıdaki ifadelerden hangisi **yanlıştır**?

Kanuni temsilciler vergisel ödevleri yerine getirmezse sorumlulukları yoktur

1501. Temel sigorta prensipleri arasında yer alan **halefiyet prensibi** aşağıdakilerden hangisidir?

Sigortacının tazminat ödedikten sonra sigortalı/sigorta ettiren yerine geçerek meydana gelen zarardan dolayı sebebiyet verene karşı dava açabilmesi

1502. 1975 tarihli TIR Sözleşmesi uygulaması bağlamında aşağıdaki taşıtlardan hangisi için Taşıt Onay Belgesi **düzenlenmez**?

Çekici

1503 Aşağıdaki durumlardan hangisinde yetişkin bir kazazedeye göğüs kemiği **5 santimetre aşağıya incek şekilde** kalp masajı uygulanır?

Kalbin durması durumunda

1504. Aşağıdakilerden hangisi Karayolu Taşıma Yönetmeliğine göre **elektronik olarak ulaşılamaması halinde** yetki belgesi sahiplerinin, yurtiçi eşya taşımalarında taşıtlarında bulundurmaları zorunlu belgelerden biri **değildir?**

Taşıma senedi

1505. Malın adedi, teslim edileceği adres, tutanağın düzenlendiği adres, teslim tarihi ve saati gibi detaylara yer verilen, malın artık alıcının sorumluluğuna geçtiğini gösteren, satıcı üzerindeki mesuliyeti sona erdiren belgedir.

Yukarıda tanımlanan **taşıma belgesi** aşağıdakilerden hangisidir?

Teslim tesellüm belgesi

1506. **Dondurulmuş gıda ürünleri** taşıyan sürücü, soğutucu ünitesini **kaç derece** olarak ayarlamalıdır?

-18

1506. Okul taşıtlarında, öğrencilerin kolayca yetişebileceği **camlar** nasıl olmalıdır?

Sabit olmalıdır.

1507. Yolcular, otobüs şoförü ve personelin genel ihtiyaçlarını karşılamaları için yolculuk sırasında verilen dinlenmeye ne ad verilir?

Mola

1508. Bir yolcu **Ankara'dan Tahran'a** seyahat etmek üzere acenteden yolcu bileti satın almıştır.”

Yukarıda belirtilen seyahat için yolcu biletini satan acentenin 4925 sayılı Karayolu Taşıma Kanunu ve Karayolu Taşıma Yönetmeliği çerçevesinde düzenlenen aşağıdaki yetki belgelerinden hangisine sahip olduğu söylenebilir?

F2 yetki belgesi

1509. Yolcuyu araca alamadan önce yapılan araç içi kontrollerden hangisi **yanlıştır?**

Ayna uyarı, tamamen kullanılacak aracı görecektir şeklinde yapılmalıdır.

1510. Sürücü Ahmet Bey taşıma işlemi tamamlandıktan sonra nakliye bedeli ile ilgili fatura keserek nakliye bedelini tahsil etmiştir. Bunun dışında, Ahmet Bey'in **taşıma işinden sonra yapması gereken kontrol işlemi** aşağıdakilerden hangisidir?

Aracın iç ve dış fiziksel kontrolünü yapar.

1511. Aşağıdakilerden hangisi Karayolu Taşıma Yönetmeliğine göre yaptıkları organizasyonlarda verecekleri hizmetlerin kapsamına karayolu taşımacılığını da dahil eden ve ilgili mevzuatına göre kurulmuş **seyahat acenteliği belgesine sahip olanların** taşıma yapabilmek için almaları gereken yetki belgesi türlerinden biri **değildir?**

B3

1512. "Ülkemize giriş yapmak amacıyla Habur Gümrük Müdürlüğüne gelen ve yük arasına gizlenmiş haldeyken gümrük görevlilerince tespit edilen 1000 litre akaryakıt taşıyan şoför hakkında 5607 sayılı Kaçakçılıkla Mücadele Kanunundan işlem yapılmıştır.

Bu kapsamda, sürücüye **verilecek ceza en az kaç yıl** olacaktır?

3 yıl

1513. Aracı Türkiye'den **yeşil kart sigortası yaptırıp** Danimarka'ya gitmek üzere yola çıkmıştır. İlk molasını Bulgaristan'da verip yola devam etmiştir. Daha sonra akrabalarını ziyaret etmek için gittiği **Almanya'da** kaza yapmıştır. Bu olayda teminat limitleri hangi ülke mevzuatı kapsamında değerlendirilir?

Almanya

1514. İşlerin aksamadan yürümesi için beklenilmeyen olumsuz gelişmeleri, ortaya çıkmadan önleme ya da çözümlerini önceden düşünüp, hazırlıklı olma işlemine ne ad verilir?

Plan

1515. Bir kazazedede **deri bütünlüğü bozulmuş ve kırık uçları görünüyorsa** aşağıdaki kırık türlerinden hangisi oluşmuştur?

Açık kırık

1516. "Kapıkule Gümrük Müdürlüğüne ülkemize giriş yapmak amacıyla gelen ve sürücü mahallinde gizlenmiş haldeyken gümrük görevlilerince tespit edilen 50 karton sigara, 10 litre alkollü içki, 15 kilo sarmalık tütün ve 2.000 adet makaron taşıyan şoför hakkında 5607 sayılı Kaçakçılıkla Mücadele Kanunundan işlem yapılmıştır."

Yukarıdaki durum kapsamında, sürücüye verilecek **ceza en az kaç yıl** olacaktır?

3 yıl

1517. Güvenli sürüş için araç koltuğunda oturma pozisyonu ile ilgili verilen aşağıdaki bilgilerden hangisi **yanlıştır?**

Koltuk ayarı değiştirilmemelidir

1518. İstirahat halindeki yetişkin bir insanın kalp atım sayısı kaçtır?

60-100

1519. 1975 tarihli TIR Sözleşmesi'ne göre TIR karnesinin kullanılması ile ilgili aşağıdaki ifadelerden hangisi **yanlıştır?**

Bir taşıt dizisi (bağlı araçlar) veya bir veya bir dizi karayolu taşıtına bağlı birden fazla her konteyner için ayrı ayrı TIR karnesi düzenlenir.

1520. Yetkili kurumlar tarafından verilerek karayolunda seyreden motorlu ya da motorsuz araçların **sevk ve idaresine imkân sağlayan belge türü** aşağıdakilerden hangisidir?

Sürücü Belgesi

1521. Aşağıdakilerden hangisi taşınan mallarda hasarlanmanın nedenlerinden **değildir?**

Araç dingillerinin izin verdiği maksimum ve minimum yüklere dikkat edilmesi

6715228. Trafikte seyir halinde giden bir sürücü, şahit olduğu bir trafik kazasına karşı "ben, o sürücünün yerinde olsaydım nasıl hissederdim, ne düşünürdüm, nasıl davranırdım" gibi soruları **kendine soruyorsa** trafikteki hangi temel değere sahiptir?

Empati

1522. 4925 sayılı Karayolu Taşıma Kanunu'na göre geçiş ücretlerini tespit etmeye, artırmaya, indirmeye veya kaldırmaya **hangi makam** yetkilidir?

Ulaştırma ve Altyapı Bakanlığı

1523 CMR sigortası teminat altına alınmış olan taşıyıcının sorumluluğu ile ilgili aşağıdakilerden hangisi **yanlıştır?**

CMR sigortası kapsamında taşıyıcının eşya ile birlikte yolcu taşınması durumunda yolculara gelebilecek zararlardan doğan sorumluluğu da teminat altındadır.

1524. Araç lastikleri ile ilgili aşağıdaki açıklamalardan hangisi **yanlıştır?**

Kullanılan lastikler havası boşaltılmış olarak depolanır.

1525. Aşağıdakilerden hangisi kulağa yabancı cisim kaçmasında yapılacak ilk yardım uygulamaları arasında yer alır?

Tıbbi yardım istenmelidir

1526. Ekranlı araçlarla çalışırken aşağıdakilerden hangisi doğru çalışma pozisyonudur?

Monitör tam göz hizasında olmalıdır

1527. Karayolu Taşıma Yönetmeliğine göre eşya ve bagajları teslim aldıkları andan teslim edinceye kadar, eşyanın veya bagajın tamamen veya kısmen kaybindan, zayıyından, hasara uğramasından, çalınmasından, güvenliğini sağlamaktan, teslim aldıkları şekli muhafaza etmekten, korunması ve taşınmasından **kim sorumludur?**

Yetki belgesi sahipleri

1528. Aşağıdakilerden hangisi **ön düzen sisteminin** bir elemanıdır?

Rot ve rot başları

1529. Karayolu Taşıma Yönetmeliğine göre aşağıdaki ifadelerden hangisi **yanlıştır?**

Yurtiçi eşya ve kargo taşımalarında taşıma irsaliyesi ve taşıma senedi düzenlenmez

1530. Gümrüklü yer ve sahalarda münhasıran, Türkiye Cumhuriyeti Gümrük Bölgesinde gerektiğinde ilgili kuruluşlarla iş birliği yapmak suretiyle kaçakçılığı önlemek, izlemek ve soruşturmak **hangi makamın** yetki ve sorumluluğundadır?

Ticaret Bakanlığı- Gümrükler Muhafaza Genel Müdürlüğü

1531. 2918 sayılı Karayolları Trafik Kanununa göre **işletenin sorumluluğu** ile ilgili olarak hangisi **yanlıştır?**

Araç işleticisi teşebbüsün sahibi aracın kullanılmasına katılan yardımcı kişilerin kusurundan sorumlu değildir.

1532. Aşağıdakilerden hangisi Vergi Usul Kanunu kapsamına **girmez?**

Gümrük idareleri tarafından alınan vergiler

1533. **Fren hidroliğinin** belli aralıklarla değiştirilmesinin nedeni nedir?

Zamanla içine giren nem, toz sebebiyle özelliğinin bozulması

1534. Karayolları Trafik Yönetmeliği'ne göre trafik suçunun işlendiği tarihten geriye doğru aynı yıl içinde ikinci defa 100 ceza puanını dolduran sürücülere aşağıdaki cezalardan hangisi uygulanır?

Sürücü belgeleri 4 ay süreyle geri alınır.

1535. Sürücünün, yerleşim birimleri dışındaki kara yollarında kavsak, tünel ve köprülere **100 metre mesafede** aşağıdakilerden hangisini yapması **uygundur?**

Hızını azaltması

1536. Aşağıdakilerden hangisi **fren mesafesinin artmasına** yol açar?

Fazla yük

1537. Seyahat Acentaları Yönetmeliğine göre aşağıdakilerden hangisi **paket turları ve turları oluşturmaya yetkili olan kuruluşu** ifade eder?

Seyahat acentası

1538. Gümrük Yönetmeliğine göre aşağıdakilerden hangisi gümrüklerdeki beyan kontrol türlerinden biri **değildir?**

Ortak transit rejimi

1539. 4925 sayılı Karayolu Taşıma Kanununa göre uluslararası taşımalarda zorunlu hallerin varlığı halinde yolcuların **sınır kapısından yaya geçerek başka bir taşıta binebilmeleri için** hangi makamın izni gerekir?

Sınır mülki idare amiri

1540. Aşağıda verilen yolcu taşımalarında bagaj kurallarından hangisi **yanlıştır?**

Yolcu taşımalarında, tehlike oluşturabilecek yanıcı, patlayıcı nitelikteki yolcu eşyası bagaj bölümünde taşınabilir

1541. **Akümülatörün bakımında** aşağıdakilerden hangisi yapılır?

Kutup başlarının oksitleri temizlenir

1542. Araç takip sistemleri hangi faydayı **sağlamaz?**

Yöneticilerin yeteneklerinin artmasını sağlar

1543. Aşağıdakilerden hangisi doğru frenleme adımlarından biri **değildir?**

Frenleme bittiğinde pedal sert bir şekilde bırakılır.

1544. Dolaşım kontrolü hangi bölgeden **yapılmaz?**

Karından

1545. Karayolları Yolcu Taşımacılığı Zorunlu Koltuk Ferdi Kaza Sigortasına ilişkin olarak hangisi **yanlıştır?**

Sorumluluk sigortasıdır

1546. Aşağıdaki vergilerin hangisi hakkında Vergi Usul Kanunu hükümleri **uygulanmaz?**

Gümrük vergisi

1547. Aşağıdakilerden hangisi komanın nedenleri arasında **yer almaz?**

Sıcaklık-yorgunluk

1548. Sigorta sözleşmesinin **temel amacı** aşağıdakilerden hangisidir?

Zarar görenin ekonomik durumunu zarardan önceki haline getirmek

1549. Ulaştırma Hizmetleri Denetim Yönetmeliğine göre **seyyar denetimlerle** ilgili aşağıdaki ifadelerden hangisi **yanlıştır?**

Yolcu taşımacılığı yapan taşıtların denetimi tartım platformuna alınmak suretiyle gerçekleştirilir

1550. Aşağıdakilerden hangisi **hukuk kurallarını ahlak kurallarından ayıran** bir özelliktir?

Devlet tarafından belirlenmesi

1551. Aşağıdakilerden hangisi çevre kirliliğini önleme açısından **olumlu** bir davranıştır?

Aracın uygun viteste kullanılması

Seyahat Acentaları Yönetmeliğine göre

1552. Aşağıdaki seyahat acentası gruplarından hangisi **tüm seyahat acentalığı hizmetlerini** doğrudan yapabilir?

A grubu

1553. Elektrik sistemlerinde istendiği anda elektrik devrelerini **açmaya kapatmaya** yarayan devre elemanı hangisidir?

Şalterler

1554. Sürüşte; **takip mesafesine dikkat eden, riskleri düşünen, frenleri kontrol eden ve yola konsantre olan sürücü** aşağıdakilerden hangisini uygulamıştır?

Doğru analiz ve yavaşlatılmış sürüşü

1555. Aşağıdakilerin hangisinde sinyal kullanılması zorunlu **değildir?**

Virajlarda

1556. Kullanacağı araçla ilgili iş organizasyonu yapmakla sorumlu olan şoför, aşağıdaki işlemlerden hangisini yapmak zorunda **değildir?**

Aracın gider maliyetlerini hesaplamak

1557. Ankara'dan Filistin'e gidecek gıda yardımı sevkiyatı için yola çıkan araç hangi gümrük kapısından geçerse en kısa güzergahtan teslimatı gerçekleştirmiş olur?

Cilvegözü

1558. Gümrük Yönetmeliğine göre taşıtların kontrolüne ilişkin aşağıdaki ifadelerden hangisi **yanlıştır?**

Türkiye Gümrük Bölgesine gelen taşıtlar gümrük kontrolü esnasında eşya boşaltıp yükleyebilir veya yolcu indirip bindirebilirler

1559. 5607 sayılı Kaçakçılıkla Mücadele Kanununa göre ithali kanun gereği yasak olan eşyayı ülkeye sokma hali hariç, Kanunda düzenlenen diğer kaçakçılık suçlarından birini işlemiş olan kişi, **etkin pişmanlık göstererek** suç konusu eşyanın gümrüklenmiş değerinin iki katı kadar parayı Devlet Hazinesine; **kovuşurma** evresinde hüküm verilinceye kadar ödediği takdirde, hakkında aşağıdaki işlemlerden hangisi uygulanır?

Verilecek ceza üçte bir oranında indirilir

1560. Aşağıdakilerden hangisi **INTERBUS Sözleşmesi** kapsamında taşıma yapan taşıtlarda **bulundurulması zorunlu** belgelerden biridir?

Yolcu listesi

1561. Aşağıdakilerden hangisi özel yolcu statüsünde **bulunmamaktadır?**

Muhtarlar

1562. Seyahat Acentaları Yönetmeliğine göre aşağıdakilerden hangisi turiste, düzenlenen turun başlangıç noktasından konaklama yapacağı tesise kadar seyahat acentası tarafından **bir tarifeye bağlı kalmaksızın verilen ulaşım hizmetini** ifade eder?

Transfer

1563. Eşya ve kargo taşımacılığında eşyayı sabitleyerek güvenliğini sağlamak için tercih edilen **brandalama yöntemi** hangi araç tiplerinde kullanılır?

Üstü açık

1564. Aşağıdakilerden hangisi 1975 tarihli TIR Sözleşmesi'ne **taraf ülkelerden** biridir?

İtalya

1565. Karayolu Taşıma Yönetmeliğine göre aşı karneli kedi, kopek (tehlike arz edenler hariç) ve kus (saka, muhabbet kuşu veya kanarya) gibi evcil hayvanlar aşağıdaki yerlerden hangisinde **taşınamaz?**

Taşıtın koridor kısmında

1565. Karayolu Taşıma Yönetmeliği'ne göre yolcu taşımacılığı hakkında aşağıdakilerden hangisi **söylenemez?**

Bir yolcuya satılmış olan oturma yeri bir başkasına da satılabilir.

1567. Trafik görevlileriyle iletişim kurarken gösterilen davranışlardan hangisi **doğru** bir davranıştır?

Kamu görevini yerine getirdiği düşünülerek trafik adabına uygun iletişim kurulmalı.

1568. **Yurt içi yük taşımalarında**, gönderenin düzenlediği, gönderilen eşya için düzenlenen eşyanın içeriğini, ağırlığını, hacmini, paketleme veya ambalaj şekli ile gerçek değerini belirleyen belgeye ne denir?

Sevk irsaliyesi

1569. Sürücü, sağa dönerken farkında olmadan sola sinyal vermiştir. Trafikte kısa bir süre aksama yaşanmıştır, Bu tür sürücü davranışı aşağıdakilerden hangisidir?

Hata

1570. Karayolu Taşımacılık Faaliyetleri Mesleki Yeterlilik Eğitimi Yönetmeliğine göre Ankara'dan Budapeşte'ye **yolcu taşımacılığı** yapan bir sürücünün sahip olması gereken SRC belgesi aşağıdakilerden hangisidir?

SRC-1

1571. Burun kanaması olan kazazedeye hangi pozisyonu vermek gerekir?

Başı hafifçe öne doğru eğerek oturuş

1572. 5607 sayılı Kaçakçılıkla Mücadele Kanununda tanımlanan kaçakçılık suçlarının belgede sahtecilik yapılarak işlenmesi halinde verilecek cezaya ilişkin aşağıdaki ifadelerden hangisi doğrudur?

Hem kaçakçılık hem belgede sahtecilik suçundan ceza verilir.

1573. "Türk Ticaret Kanunu'na göre "Sigorta ettiren sözleşmenin yapılması sırasında bildiği veya bilmesi gereken tüm önemli hususları **sigortacıya bildirmekle** yükümlüdür." Yukarıda yer verilen hüküm aşağıdaki sigorta ilkelerinden hangisini ifade eder?

İyi niyet ilkesi

1574. İş veren ve çalışan arasında imzalanan **iş sözleşmesine göre iş yapan kişiye** ne ad verilir?

İşçi

1575. Aşağıdakilerden hangisi **adli kusur** sayılan hallerdendir?

Kaza yerini terk etmek

1576.

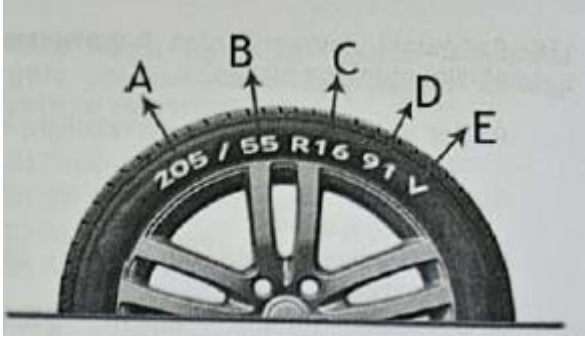

Yukarıdaki resimde 'C' ile ifade edilen bölüm lastiğin hangi özelliğini belirtir?

Jant çapı

1577. Aşağıdaki sıralamalardan hangisi ilk yardımın ABC'si için **doğrudur**?

Hava yolu açıklığının değerlendirilmesi- solunum değerlendirilmesi- kan dolaşımının değerlendirilmesi

1578. Taşınan malın sigortası olmayıp **taşıyıcılarının ve aracı kurumların sigortası olan** ve taşınmak üzere teslim anından alıcıya teslimine kadar geçerliliği bulunan sigorta hangisidir?

CMR sigortası

1579. Aşağıdakilerden hangisi 1975 tarihli TIR sözleşmesinde **düzenlenmemiştir**?

Güzergâhlar

1580. Karayolu Taşıma Yönetmeliğine göre eşya taşımalarında teslim alma noktası ile teslim etme noktası arasında **makul bir taşıma ve teslimat süresi taahhüdünde bulunmayan veya taahhüt ettikleri süre içinde eşyayı yerine ve alıcısına ulaştıramayan** C2, C3, K1, K3, L1, L2, N1, N2, R1 ve R2 yetki belgesi sahipleri hakkında aşağıdaki yaptırımlardan hangisi uygulanır?

5 uyarma verilir.

1581. 5607 sayılı Kaçakçılıkla Mücadele Kanununa göre eşyayı, **aldatıcı işlem ve davranışlarla gümrük vergileri kısmen veya tamamen ödenmeksizin** ülkeye sokan kişi aşağıdaki cezalardan hangisi ile cezalandırılır?

İki yıldan beş yıla kadar hapis ve on bin güne kadar adli para cezası

1582. Kaza yerinde yapılması gereken **ilk işlem** aşağıdakilerden hangisidir?

Aracın kontağı kapatılarak yaralıları oradan uzaklaştırılır.

1583. Seyahat Acentaları Yönetmeliğine göre aşağıdaki seyahat acentası gruplarından hangisinin **doğrudan yurtdışı turlar düzenleme yetkisi** vardır?

A grubu

1584. 4925 sayılı Karayolu Taşıma Kanununa göre aşağıdaki ifadelerden hangisi **yanlıştır?**

Ara duraklarda yolcu indirmesi bindirmesi yapılamaz.

1585. Bir sözleşmenin kurulabilmesi için gerekli olan iki İrade beyanından **sonra olanına** ne ad verilir?

Kabul

1586. **Bebeklere** kalp masajı dakikada kaç defa yapılmalıdır?

100

1587. Lastiklerin hava basıncı **dengesiz olursa** frenleme anında aşağıdakilerden hangisi olur?

Araç bir tarafa çeker.

1588. Alkollü sürücülerde aşağıdaki davranışlardan hangisi **gözlenmez?**

Kural ihlallerinin azalması

1589. Aşağıdakilerden hangisi **araçlarda bulundurulması gereken** belgelerdendir?

Araç tescil belgesi

1590. Aşağıdakilerden hangisi iş sağlığı ve güvenliğinin amacı **değildir?**

İş imkânlarını artırmak

1591.

I - Kayış

II - Kilit

III - Çuval

Yukarıdakilerden hangisi veya hangileri **yükün emniyetini sağlarken** kullanılan yardımcı gereçlerdendir?

I-II-III

1592. Yorgunluğun temel belirtisi aşağıdakilerden hangisi **değildir?**

Enerjik olmak

1593. 5607 sayılı Kaçakçılıkla Mücadele Kanunu'na göre soruşturma veya kovuşturma devam ederken kaçakçılık suçunun İşlenmesinde tekrar kullanılması nedeniyle **alınan taşıtın,**

sahibine iade edilebilmesi için taşıt sahibinin **taşıtın değeri kadar teminatı**, alıkoyma tarihinden itibaren **kaç gün içinde** gümrük idaresine teslim etmesi gerekmektedir?

30 gün

1594. 6098 sayılı Türk Borçlar Kanunu'na göre aşağıdakilerden hangisi **yanlıştır**?

İrade açıklamasının açık olması zorunludur.

1595. Hız sınırlayıcı cihazın hangi tip araçlarda bulunması **zorunludur**?

Kamyon, çekici ve otobüslerde

1596. Güvence Hesabına aşağıdaki durumlardan hangisi için **başvurulamaz**?

Çalınmış veya gasp edilmiş bir aracın karıştığı kazada, Karayolları Trafik Kanunu uyarınca işletenin sorumlu tutulmadığı hallerde, kişiye gelen manevi zararlar için

1597. Aksine bir hüküm veya işaret bulunmadıkça kara yollarında aşağıdakilerden hangisini yapmak **yasaktır**?

Gidişe ayrılan yol bölümünün sürekli olarak en sol şeridini kullanmak

1598. Aşağıdakilerden ifadelerden hangisi **burkulmanın** tanımıdır?

Eklem bağları veya yüzeylerinin zedelenmesidir.

1599. Belediye sınırları içinde, terminal dışındaki yolcu indirme bindirme ceplerinde **yolcu indirip bindirilebilmesi için** aşağıdaki kurumlardan hangisinin izni gereklidir?

UKOME

1600. 5237 sayılı Türk Ceza Kanunu'na göre, aşağıdakilerden hangisi, göçmen kaçakçılığı suçu için **söylenemez**?

Suçun örgüt faaliyeti çerçevesinde işlenmesi halinde, verilecek cezalar yarı oranında arttırılır.

1601. Seyahat Acentaları Yönetmeliğine göre seyahat acentalığı işletme belgesi aşağıdaki kurumlardan hangisi tarafından verilir?

Kültür ve Turizm Bakanlığı

1602. **INTERBUS** Sözleşmesi kapsamında gerçekleştirilen taşımalarda kullanılan karayolu taşıtı aşağıdakilerden hangisidir?

Otobüs

1603. Karayolu Yolcu Taşımacılığı Zorunlu Koltuk Ferdi Kaza Sigortası kapsamında aşağıdakilerden hangisi **sigorta teminatı kapsamı dışındaki** hallerden birisi **değildir**?

Kazanın sigortalının ölümüne yol açması

1604. Aşağıdakilerden hangisi yolcu taşımacılığı kurallarına aykırıdır?

Aracın yolcu kapasitesinden fazla yolcu taşınması

1605. Karayolu Taşıma Yönetmeliğine göre yetki belgesi sahiplerinin **en az %40 oranında** engelli olduğunu belgeleyen; 20 koltuğa kadar olan taşıtlar için 1 kişiye, 20 koltuktan fazla koltuğa sahip taşıtlar için ise en fazla 2 kişiye geçerli ücret tarifesi üzerinden bilet ücretinde **yüzde kaç indirim uygulaması** zorunludur?

40

1606. Aşağıdaki trafik tanzim işaretlerinden hangisinin olduğu yola tehlikeli madde taşıyan araç **giremez?**



1607. Bir meslek ile ilgili neyin doğru, neyin yanlış olduğunu belirleyen, o meslekle ilgili birtakım davranış kuralları oluşturan ve mesleğe mensup kişilerin bu davranış kurallarına uymasını zorunlu kılan, uymayanları meslekten çıkaran, hizmet ideallerini koruyan **ilkeler bütünü** aşağıdakilerden hangisidir?

Meslek etiği

1608. "Otobüs, kamyon, tanker, çekici, römork ve yarı römork gibi araçların muayenesi yapılırken 4 mm'nin altındaysa araç muayeneden..... "

Yukarıda verilen cümledeki **boşluklara** sırasıyla aşağıdakilerden hangisi **getirilmelidir?**

Diş derinliği / geçemez

1609. 6098 sayılı Türk Borçlar Kanunu'na göre öneri hakkında aşağıda yer verilen bilgilerden hangisi **doğrudur?**

İsmlenmeyen şeyi alan kişi onu saklamakla yükümlü değildir.

1610. Ülkemize sınır komşusu olan ülke başkent eşleştirmelerinden hangisi **yanlıştır?**

İran-Bakü

1611. "Araç sahibi olan veya mülkiyeti muhafaza kaydıyla satışta alıcı sıfatıyla sicilde kayıtlı görülen veya aracın uzun süreli kiralama, ariyet veya rehni gibi hallerde kiracı, ariyet veya rehin alan kişidir."

Karayolları Trafik Kanununda **bu şekilde tanımlanan kavram** aşağıdakilerden hangisidir?

İşleten

1612. 4925 sayılı Karayolu Taşıma Kanununa göre **taşıt kartı olmayan** taşıtlarla faaliyet gösteren taşımacılar hakkında aşağıdaki yaptırımlardan hangisi uygulanır?

İdari para cezası verilir.

1613. "İthali kanun gereği yasak olan eşyayı ülkeye sokan kişi, fiil daha ağır bir cezayı gerektiren suç oluşturmadığı takdirde, iki yıldan altı yıla kadar hapis ve yirmi bin güne kadar adli para cezası ile cezalandırılır. İthali yasak eşyayı, **bu özelliğini bilerek satın alan, satışa arz eden, satan, taşıyan veya saklayan kişi, (.....).**"

5607 sayılı Kanunun 3 üncü maddesinin 7 nci fıkrasına göre yukarıda yer alan boşluğa (.....) aşağıda yer alan ibarelerden hangisi getirilmelidir?

Aynı ceza ile cezalandırılır.

1614. INTERBUS Sözleşmesi kapsamında yapılan taşımalarda gerekli olan **INTERBUS Defteri** aşağıdaki makamlardan hangisi tarafından düzenlenir?

Ulaştırma ve Altyapı Müdürlükleri

1615.

I. Jant kapağı çıkartılır. I

I. Kriko ile araç kaldırılır.

II I. Bijon somunları sökülür.

IV. Bijon somunları gevşetilir.

V. Aracın hareket etmemesi için gerekli güvenlik önlemleri alınır.

Yukarıda verilenlerden hareketle **araç lastiği sökülürken** hangi sıralama izlenmelidir? **V-I-IV-**

II-III

1616. Kaza yerindeki yaralılarından hangisi **en son** taşınmalıdır?

Ayak bileği burkulanlar

1617.

"I- Taşıta ve eşyaya ilişkin tüm bilgi, belge, defter ve kayıtların kontrol edilmesi

II- Taşıtın ve eşyanın; taşıt, eşya ve konteyner tarama sistemleri ile kontrolü

III- Taşıtın dedektör köpek ve teknik cihazlar vasıtasıyla kontrol edilmesi

IV- Taşıt sürücüsü, kaptanı, mürettebatı ve yolcunun kendisi ve beraberindeki eşyanın gümrük kontrolü ve üst araması"

Gümrük Yönetmeliği hükümleri uyarınca yukarıdakilerden hangisi veya hangileri **taşıtların kontrolü kapsamında** yer alır?

I-II-III ve IV

1618. Bir eşyayı, gümrük işlemlerine tabi tutmaksızın ülkeye sokma fiili aşağıdaki suçlardan hangisinin kapsamına girer?

Kaçakçılık

1619. Aşağıdakilerden hangisi sürücü davranışlarını **olumsuz etkileyen** faktörler arasında **yer almaz?**

Sürüş tecrübesi

1620. Aşağıdakilerden hangisi özel yolcu statüsünde **değildir?**

Emniyet görevlileri

1621.

"I- TIR Karnesinin 10 no'lu kutusunda eşyanın tam tespitini mümkün kılacak bir tanımın yapıldığı hallerde, TIR karnesine fatura eklenmesi zorunlu değildir.

II- TIR Karnesinin 10 no'lu kutusunda eşyanın tam tespitini mümkün kılacak bir tanımın yapılmadığı veya "fatura muhteviyatı eşya, ekli liste muhteviyatı eşya" gibi tanımların yer aldığı durumlarda TIR Karnesine fatura eklenmesi zorunludur.

III- Asıl faturanın ibraz edilemediği durumlarda, asıl faturanın on beş gün içerisinde ibraz edileceğine dair taahhütname alınarak, faks fatura veya proforma fatura ile işlem yapılmasına izin verilir."

TIR Karnesine **fatura eklenmesine ilişkin** yukarıdaki ifadelerden hangisi veya hangileri **doğrudur?**

I-II-III

1622. Taşıma araçlarının taşıma kapasitesi ile güvenli bir şekilde **yük taşımının sınırlarını belirleyen kavram** aşağıdakilerden hangisidir?

İstiap haddi

1623.

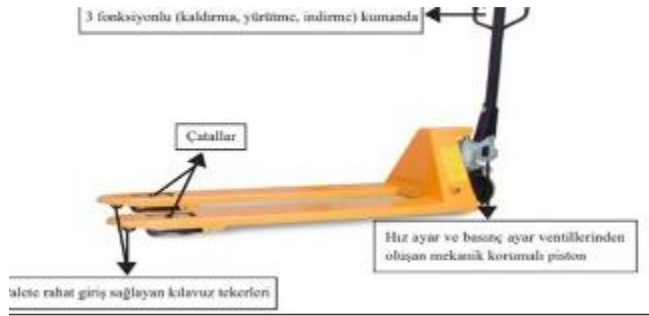

Yukarıda verilen **yükleme ekipmanı** aşağıdakilerden hangisidir?

Transpalet

1624. Karayolu Taşıma Yönetmeliği ve Karayolları Trafik Yönetmeliği kapsamında ticari amaçla yük taşımacılığı yapan ve azami ağırlığı 3,5 tonu geçen araçların en az iki şoförle kullanılması durumunda kaç saatlik sürede her bir şoförün en az 8 saat kesintisiz dinlenmesi gerekir?

30

1625. 4925 sayılı Karayolu Taşıma Kanununa göre bir veya birden çok gönderenin aynı veya birbirinden ayrı gönderilene ait eşyaların taşınmasına ne ad verilir?

Parça başına taşıma

1626. Karayolu Taşıma Yönetmeliğine göre araç tescil **belgesinde yetki belgesi sahibi adına kayıtlı** taşıtlara ne ad verilir?

Özmal taşıt

1627. Satış işlemi gerçekleştirilen bir malin **sevkiyatı için düzenlenen** belgedir. Üç nüsha olarak düzenlenir. İki nüshası malı taşıyan araçta bulundurulmak zorundadır.

Yukarıda tanımı verilen **taşıma belgesi** aşağıdakilerden hangisidir?

Sevk İrsaliyesi

1628. **Kalp krizi** geçirmekte olan bir hastaya aşağıdaki pozisyonlardan hangisi verilir?

Yarı oturur pozisyon

1629. Yolculuğa çıkmadan önce güzergâhla ilgili yol durumu bilgisi **nereden** öğrenilir?

Karayolları Genel Müdürlüğü resmi internet sayfasından

1630. Aşağıdaki davranışlardan hangisi trafiğin akışını **olumlu** etkiler?

Eğimli yollarda çıkan araçlara yol vermek

1631. Karayolu Taşıma Yönetmeliğine göre izin verilen azami yüklü ağırlığı 3500 kilogramı geçmeyen ve eşya taşımak için imal edilmiş motorlu taşıta ne ad verilir?

Kamyonet

1632. Aşağıdakilerden hangisi meslek ahlakı ilkelerinden biri **değildir**?

Ayrımcılık

1633.

I. Tedavi ve bakım masrafları

II. İş gücü kayıpları

III. Üretim kayıpları

Yukarıdakilerden hangisi iş kazaları ve meslek hastalıklarının **doğrudan maliyetlerinden** biridir?

I-II-III

1634.

I. Sürtünme yüzeyi artar.

I. Yol tutusu artar.

III. Savrulma kolaylaşır.

IV. Direksiyon hakimiyeti artar.

Araç **lastiği patladığında** yukarıdaki durumlardan hangileri gerçekleşebilir?

I ve III

1635. 4925 sayılı Karayolu Taşıma Kanununa göre taşımacılara yetki belgesinden ayrı olarak verilen ve taşımalarda kullanılacak **taşıtların niteliğini ve sayısını gösteren belgeye** ne ad verilir?

Taşıt belgesi

1636. Aşağıdaki kırık türlerinden hangisi **ani ölüm ve felç** açısından büyük risk taşır?

Omurga

1637.



Otoyol girişlerinde bulunan yukarıdaki trafik işaret levhası sürücülere aşağıdakilerden hangisini **bildirmez?**

"U" dönüşü yapılabilir

1638. Aşağıdakilerden hangisi planlamanın yararlarından **değildir?**

Riski artırır.

1639. Aşağıdakilerden hangisi bujilerin **arızalanması** sonucu ortaya çıkan bir durumdur?

Ateşleme olmaz.

1640. Aşağıdakilerden hangisi çalışanların iş sağlığı ve güvenliği ile ilgili temel yükümlülüklerinden **değildir?**

Sağlık ve güvenliği tehdit eden bir tehlike karşısında bireysel çözümler bulmak

1641. Haritalarda **mavi renkle** belirtilen alanlar aşağıdakilerden hangisidir?

Denizler

1642. Araç içerisindeki yüklerin güvenliğini sağlamak için, yüklerin arasındaki boşluklara aşağıdakilerden hangisinin konulması uygundur?

Hava yastığı

1643. Eşya yüklenirken **ambalaj ağzlarının** hangi yöne gelmesine dikkat edilmelidir?

Yukarıya

1644. Aşağıdakilerden hangisi ilk yardımın öncelikli amaçlarından biri **değildir?**

Kazazedeyi tedavi etmek

1645. Kazazedenin **hava yolu açıklığı** nasıl sağlanır?

Ağız içi kontrolü yapılır, sonra baş-çene pozisyonu verilir.

1646. Aşağıdaki durumlardan hangisi sürüş esnasında **sürücünün reflekslerinin zayıflamasına** yol açar?

Dinlenmeden yola çıkmak

1647. Uluslararası yolcu taşımacılığı yapan bir sürücü toplam 12 gün kesintisiz çalışmıştır." AETR konvansiyonuna göre bu sürücünün hafta tatili için aşağıdakilerden hangisi söylenebilir?

En az 2 gün hafta tatili yapmak zorundadır.

1648. Fiziki haritalarda **yükseltisi az ve deniz seviyesine yakın yerler** aşağıdaki renklerden hangisi ile gösterilir?

Yeşil

1649. Vergi Usul Kanununa göre aşağıdakilerden hangisi **yanlıştır?**

Vergiye doğuran olayın kanunlarla yasak edilmiş bulunması mükellefiyeti ve vergi sorumluluğunu kaldırır.

1650. Aşağıdakilerden hangisi 4925 sayılı Karayolu Taşıma Kanununun kapsamı **dışındadır?**

Belediyelere ait otomobillerle yapılan ve ticari olmayan taşımalar

1651.



Yukarıda verilen şekildeki **yol çizgisinin** anlamı nedir?

Kurallara uygun olarak şerit değiştirilebilir ya da öndeki araç geçilebilir.

1652. Karayolları Trafik Kanununda öngörülen zorunlu mali sorumluluk sigortasından doğan istemler herhalde kaza gününden başlayarak kaç yıl içinde **zaman aşımına** uğrar?

10

1653. 6098 sayılı Türk Borçlar Kanunu'na göre; önerenin kanun veya işin özelliği ya da durumun gereği açık bir kabulü beklemek zorunda olmadığında, öneri uygun bir sürede reddedilmediği durumda, **sözleşmenin kurulmuş sayılmasına** ne ad verilir?

Örtülü kabul

1654. Karayolu Taşıma Yönetmeliği **sadece yurtiçinde** eşya taşımacılığı alanında **hususî taşımacılık** yapacak gerçek ve tüzel kişilere verilen yetki belgesi türü aşağıdakilerden hangisidir?

K2 yetki belgesi

1655. İş organizasyonun aşamalarından biri olan **aracın hava şartlarına göre hazırlığı** ne zaman yapılır?

Fiziksel kontrol yapılırken

1656. **Hastalık ve ilaç kullanımı sürüş** yeteneğini etkileyen hangi faktörlerdendir?

Fiziksel şartlar

1657. Olası bir gaz kaçağında **tavanda biriken** gaz hangisidir?

Doğalgaz

1658. Karayolu Taşıma Yönetmeliği ve Karayolları Trafik Yönetmeliği kapsamında ticari amaçla yük taşımacılığı yapan ve azami ağırlığı 3,5 tonu geçen araçların **en az iki şoförle** kullanılması durumunda **her 30 saatlik sürede** her bir şoförün **en az kaç saat kesintisiz** dinlenmesi gerekir?

8

1659. Sürücü belgesi olmayanların araç kullanarak trafiğe çıktıklarının tespiti hâlinde aşağıdaki cezalardan hangisi uygulanır?

İdari para cezası

1660. Bir taşıtın **yalnız bir yetki belgesinde kayıtlı olduğunu** ve bu yetki belgesi altında çalıştırılabileceğini gösteren belge türü aşağıdakilerden hangisidir?

Taşıt kartı

1661. Araç takip sistemlerinden olan karakutu sistemleri ile aşağıdakilerden hangisi **yapılamaz?**

Online olarak aracın yerinin tespiti

1662- Aşağıdakilerden hangisi araçlarda **aktif** güvenlik donanımdır?

Fren sistemi

1663. Motora ilk hareketi veren sistem aşağıdakilerden hangisidir?

Marş sistemi

1664. İlk yardım uygulamasının ikinci değerlendirme aşamasında aşağıdakilerden hangisi **yer almaz?**

Kazazedenin bilinç kaybının olup olmadığının tespiti

1665.



Yukarıdaki trafik işareti hangi yollara konulur?

Kaygan yollara

1666. Aşağıdakilerden hangisi **kaçış yolu** olarak kabul **edilemez?**

Asansörler

1680. Zorunlu Trafik Sigortasından faydalanma şartlarıyla ilgili aşağıdaki ifadelerden hangisi **yanlıştır?**

Hatır taşıması halinde de zorunlu trafik sigortasından yararlanır.

1667. Aşağıdakilerden hangisi **ilk yardımcıda bulunması gereken** özelliklerden biridir?

Sakin ve tedbirli olması

1668. Birbiri üzerinde hareket eden motor parçalarının doğrudan doğruya temas etmelerini önleyerek, **aşınmadan, uzun süre ve verimli çalışmasını sağlayan** sistem aşağıdakilerden hangisidir?

Yağlama sistemi

1669. Aşağıdakilerden hangisi kış lastiği le yaz lastiği arasındaki farklardan biri **değildir?**

Lastiklerin jant genişliği farklıdır.

1670. 6098 sayılı Türk Borçlar Kanunu'na göre, öneren kanun veya işin özelliği ya da durumun gereği açık bir kabulü beklemek zorunda değilse, **öneri uygun bir sürede reddedilmediği takdirde**, sözleşmenin hukuki statüsü hakkında ne söylenebilir?

Sözleşme kurulmuş sayılır.

1671. Karayolu Taşıma Yönetmeliğine göre aşağıdakilerden hangisi taşıt kartlarına yazılması zorunlu bilgilerden **değildir?**

Sürücünün adı ve soyadı

1672. Araçların yüklü veya yüksüz olarak kara yolunda güvenle seyretmelerini sağlamak amacı ile belirlenen araç ölçülerine “**Gabari**” denir. Aşağıdakilerden hangisi bu ölçülerden biri **değildir?**

Yoğunluk

1673. **Yeşil Kart Sigortasının** türü aşağıdakilerden hangisidir?

Sorumluluk Sigortası

1674. Aşağıdakilerden hangisi Karayolu Taşıma Yönetmeliği kapsamındaki taşıtları kullanan şoförlerde aranan niteliklerden biri **değildir?**

Büyük otobüs kullananlarının 30 yaşından gün almış olmaları

1675. “Karayolları üzerinde tedbirsiz ve saygısız araç kullanmak yasaklanmıştır.”

Yukarıdaki ifadeye göre aşağıdakilerden hangisini yapmak **doğru sürücü** davranışıdır?

Trafik görevlilerinin uyarılarına uymak

1676.

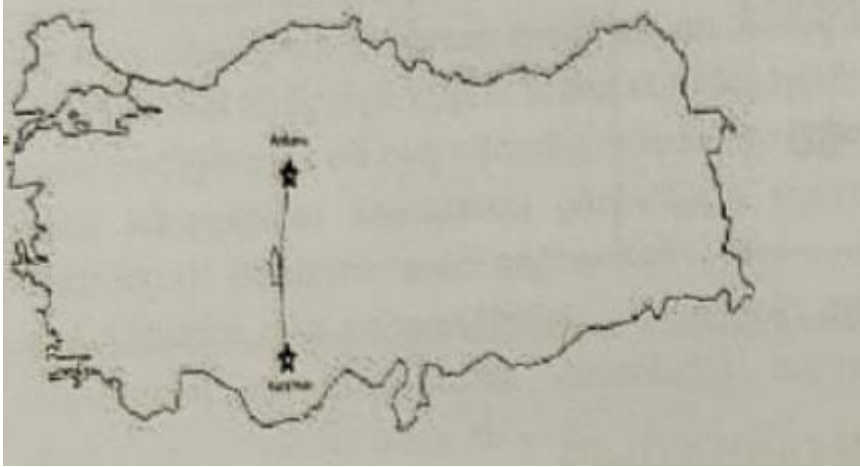

Yukarıdaki haritaya göre **Karaman'dan Ankara'ya** giden bir araç hangi yönde hareket etmiştir?

Kuzey

1677.

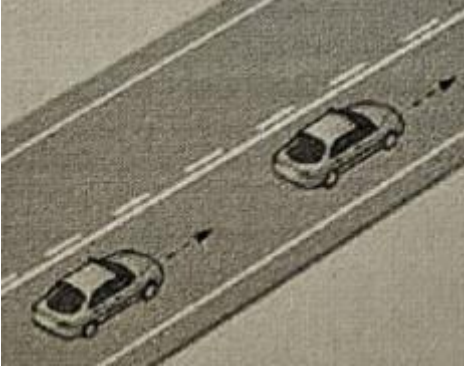

Yukarıda verilen şekildeki yolda aşağıdakilerden hangisinin yapılması **doğrudur?**

Aynı şeritte uygun hızla seyredilmesi

1678. Vergi Usul Kanununa göre aşağıdaki ifadelerden hangisi **yanlıştır?**

Mükellefiyet ve vergi sorumluluğu için kanuni ehliyet gereklidir.

1679. Yapılan yükleme planına göre bir sevkiyat aracını dolduramayan siparişler diğer siparişlerle konsolide (birleştirilebilir) edilebilir.

Aşağıdakilerden hangisi konsolidasyonun (yük birleştirmenin) sevkiyata sağladığı faydalardan **değildir?**

Sürücü güvenliği

1680. Karayolları Motorlu Araçlar Zorunlu Mali Sorumluluk Sigortası Genel Şartlarına göre aşağıdakilerden hangisi sigortacının sigorta ettirene rücu edebileceği hallerden birisi **değildir?**

Tazminatı gerektiren olayın trafik kurallarının hafif kusuru ile ihlali sonucunda meydana gelmesi

1681. **GPRS** teknolojisi ne işe yarar?

Kesintisiz internet bağlantısı sağlar

1682.



Yukarıda verilen **yükleme ekipmanı** aşağıdakilerden hangisidir?

Forklift

1683. Araç içindeki ilk yardım çantasında aşağıdaki malzemelerden hangisi **bulunmaz?**

Ağrı kesici

1684. Doğru bir iletişim için aşağıdakilerden hangisini öncelikle yapmak gerekir?

Dinlemek

1685. Karayolu Taşıma Yönetmeliğine göre genel olarak ticari alanda ve mesleğin icrası ile ilgili konularda **kötü şöhret sahibi olmamayı**, karayolu taşımacılık faaliyetlerinin icrası ile ilgili kurallara uygun davranmayı ve faaliyet göstermeyi; kişisel olarak ise kaçakçılık, dolandırıcılık, hileli iflas, sahtecilik, uyuşturucu ve silah kaçakçılığı, göçmen kaçakçılığı ve insan ticareti, hırsızlık, rüşvet suçları ve 12/4/1991 tarihli ve 3713 sayılı Terörle Mücadele Kanunu ile 21/3/2007 tarihli ve 5607 sayılı Kaçakçılıkla Mücadele Kanunu kapsamına giren suçlardan dolayı ceza infaz kurumlarında hükümlü ve tutuklu olmamaya ne ad verilir?

Mesleki saygınlık

1686. Aşağıdakilerden hangisi, bir kaza anında sürücü ve yolcuları araçta tutarak **vücutun savrulmasını önleyecek** teçhizatır?

Emniyet kemeri

1687. Karayolu Taşıma Yönetmeliğine göre ticari değeri olsun veya olmasın posta gönderilerinin **en fazla kaç kilogram** ağırlığa sahip olması gerekir?

5

1688.

"I- İsmarlanmamış bir şeyin gönderilmesi öneri sayılmaz.

II- İsmarlanmamış bir şeyi alan kişi, onu geri göndermek zorundadır.

III- İsmarlanmamış bir şeyi alan kişi, onu saklamakla yükümlüdür."

6098 sayılı Türk Borçlar Kanunu'na göre; ismarlanmamış bir şey hakkında yukarıda verilen bilgilerden hangisi ya da hangileri **doğrudur?**

I

1689. Aşağıdakilerden hangisi bozulabilir gıda maddelerinin yükleme kurallarından **değildir?**

Taşıma sırasında günde en az 700 km yol gidilmelidir.

1690. Yarı römorkün ön tarafında bulunan **çekici ile yarı römork arasındaki bağlantı elemanına** ne ad verilir?

King pim

1691. Aşağıdakilerden hangisi kimyasal kaynaklı meslek hastalıklarına neden olan kimyasal etkenler arasında **yer almaz?**

Gürültü

1692. Aşağıdakilerden hangisi sigortanın genel prensiplerinden birisi **değildir?**

Evleviyet

1693. Verginin ödenmesi bakımından **alacaklı olan vergi dairesine karşı** sorumlu kimdir?

Vergi sorumlusu

1694. Aşağıdaki davranışlardan hangisi iş ahlakına **aykırıdır?**

Yolcuların sorularına otobüs şoförünün kaba ve saygısız cevap vermesi

1695. **Ayak veya bacadaki** kanama bölgesine giden kanı azaltmak için basınç uygulanacak bölge aşağıdakilerden hangisidir?

Kasık iç kısmı

1696. Temel yaşam desteği ile ilgili aşağıdakilerden hangisi **yanlıştır?**

Kalbi düzensiz çalışan kazazedeye kalp masajı yapılır.

1697. Aşağıdaki ülke başkent eşleşmesinden hangisi **doğrudur?**

Belçika-Brüksel

1698. 1975 tarihli TIR Sözleşmesi uygulamasına göre **güzergâh kat etme süresi** Ekim-Kasım-Aralık-Ocak-Şubat-Mart aylarında kaç saattir?

168

1699. Aşağıdakilerden hangisinde yolcuları karşılamamanın önemine yer **verilmemiştir?**

Yolcuların gelip gelmediğini kontrol etmek için

1700. Aşağıdakilerden hangisi **INTERBUS sözleşmesi** kapsamındadır?

Uluslararası arazi yolcu taşımacılığı

1701. Aşağıdaki faaliyetlerden hangisi Seyahat Acenteleri Yönetmeliği **kapsamındadır?**

Seyahat acenteleri tarafından verilen paket tur hizmetleri

1702. Görüntülü telefon hizmetleri kapsamında **üçüncü nesil GSM servisi** olarak adlandırılan teknoloji aşağıdakilerden hangisidir?

UMTS

1703. CMR sözleşmesi kapsamında taşımacının yükü teslim aldığı sırada **kontrol yükümlülüğü** ile ilgili olarak aşağıdakilerden hangisi **yanlıştır?**

Taşımacı, göndericinin yükün brüt ağırlığını kontrol etmesini istemesi halinde kontrol giderlerini isteme hakkına sahip değildir.

1704. 1975 tarihli TIR Sözleşmesi uygulaması bağlamında düzenlenen **Taşıt Onay Belgesi** kaç yıl geçerlidir?

2 yıl

1705.

I- Ürünler daha koruyucu bir ambalaja ve/veya sandıklamaya ihtiyaç duyabilir.

II- Özel kaldırma ve yükleme araçlarına (forklift) gerek duyulabilir.

III- Yeterli büyüklükte depolama imkânına, büyük depo alanına ve geniş koridorlara ihtiyaç duyulabilir.

Yukarıda belirtilen durumlardan hangisi/hangileri **yükleme öncesi** oluşabilecek sorunlardandır?

I-II-III

1706. "Üzerinde bulunan gergi mekanizması ile halatı gerdirerek yükü, bulunduğu zemine sabitlemek amacıyla kullanılan bir mekanizmadır."

Yukarıda tanımı yapılan yük sabitleme aparatı aşağıdakilerden hangisidir?

Spanzet

1707. Karayolu Taşıma Yönetmeliği kapsamında **sadece yurtiçinde** ticari amaçla taşınma eşyası taşımacılığı yapacak gerçek ve tüzel kişilere verilen yetki belgesi türü aşağıdakilerden hangisidir?

K3 yetki belgesi

1708. Hız limitlerine **uymadan** araç kullanan bir sürücü için aşağıdakilerden hangisi söylenebilir?

Sorumluluk duygusundan yoksundur.

1709. Aşağıdakilerden hangisi **boşaltım sistemine** ait organlardan birisidir?

İdrar kesesi

1710. Yaşantılar sonucu davranışlarda meydana gelen **uzun süreli değişimlere** ne ad verilir?

Öğrenme

1711. Aşağıda yer alan unsurlardan hangisi iyi niyet prensibine **aykırılık** teşkil eder?

Hasar durumunda, sigortalı tarafından, hasarın gerçek değerinden çok daha fazla bildirmesi.

1712. 6098 sayılı Türk Borçlar Kanunu'na göre; aşağıdakilerden hangisi **hazır olmayanlar arasında yapılan öneriye** örnektir?

Mektupla gönderilmiş öneri

1713. Aşağıdaki havalimanlarından hangisi yolcu ve kargı taşımacılığı kapasitesi yönünden diğerlerinden **büyüktür**?

İstanbul Havalimanı

1714. Yetkili sendika kararıyla **iş yerinde çalışmayı durdurmak veya işin niteliğine göre yavaşlatmak** ifadesi aşağıdakilerden hangisidir?

Grev

1715. Trafiğin yoğun olduğu dar yollarda **sollanan araç sürücüsünün** yapması gereken doğru davranış aşağıdakilerden hangisidir?

Yavaşlamak, gerekirse durmak.

1716. **Vantilatör kayışı** çok gevşek ise aşağıdaki arızalardan hangisi meydana gelir?

Motor hararet yapar.

1717. Aşağıdakilerden hangisi **mesleki bilgi kaynaklarından** birisidir?

Meslek odaları, dernekler

1718. 4925 sayılı Karayolu Taşıma Kanununa göre teknik şartlara uymayan taşıtların trafiğe çıkmasına **engel olmayan** taşımacılar hakkında aşağıdaki yaptırımlardan hangisi uygulanır?

İdari para cezası verilir.

1719. **Isı, yanıcı madde ve oksijenin** uygun oranda bir araya gelmesi ile başlayan kimyasal olaya ne ad verilir?

Yanma

1720. Sigortacının sorumluluğunun **başlangıç anı** ile ilgili hangisi doğrudur?

Karada eşya taşıma işlerine ilişkin sigortalarda, sigortacı, sözleşmenin yapılmasıyla sorumlu olur.

1721. Aşağıdakilerden hangisi **delici göğüs yaralanmalarında** kazazedeye yapılan doğru bir ilk yardım uygulamasıdır?

Bilinci açık ise yarı oturur duruma getirilmesi

1722. Sınır kapılarındaki yoğunluktan dolayı **teslimatta gecikecek** olan sürücü aşağıdakilerden hangisini yapmalıdır?

Müşteriyle iletişime geçerek geç kalınacağı ile ilgili bilgi vermelidir.

1723. '5607 sayılı Kaçakçılıkla Mücadele Kanununa göre, yabancı ülkelerden yükleme veya taşıma **belgelerinde belirtilerek** gümrüğe getirilen yasak eşya için aşağıdaki işlemlerden hangisi yapılabilir?

Teminat altında ve gerekli güvenlik tedbirleri alınarak geldiği ülkeye iade edilir.

1724. "Bir taşımacı belirli bir ücret ve zaman tarifesine göre **İstanbul'dan Bükreş'e** yolcu taşımacılığı yapmaktadır."

Yukarıda verilen bilgiye göre bu faaliyeti yürüten taşımacının 4925 sayılı Karayolu Taşıma Kanunu ve Karayolu Taşıma Yönetmeliği çerçevesinde düzenlenen aşağıdaki yetki belgelerinden hangisine sahip olduğu söylenebilir?

B1 yetki belgesi

1725. Akümülatörün **eksi (-) ve artı (+) kutup başları** ile ilgili aşağıda verilen bilgilerden hangisi doğrudur?

Artı kutup başı, eksi kutup başına göre daha kalındır

1726. Aşağıdakilerden hangisi yolcu taşımacılığında **araçlarda 1,2,3 ve 4 numaralı koltuklarda** emniyet kemeri kontrolü yapılmasının nedenler arasında yer almaz?

Şoförün konforu

1727. Yükün merkezinden arka aksa olan mesafesi 2 metre ve dingil mesafesi 5 metre olan bir araca 10 ton yük yüklenecektir.

(Yük × aks mesafesi ÷ dingil mesafesi)

Yukarıda verilen formüle göre aracın **ön aksına düşen ağırlık** nedir?

6

1728. Karayolu Taşıma Yönetmeliğine göre bir aracın teknik olarak güvenle taşıyabileceği **en çok yük ağırlığına** ne ad verilir?

Taşıma sınırı

1729. TIR Karnesinin düzenlenmesi ve kullanılmasına ilişkin olarak aşağıdaki ifadelerden hangisi **yanlıştır**?

Transit, ihracat veya mahrece iade konusu eşyanın aynı TIR Karnesi himayesinde taşınması mümkün değildir.

1730. Aşağıdaki işlemlerden hangisini yapmak aracın ağırlık merkezini büyük oranda **değiştirmez**?

Yükleri dorseye eşit şekilde dağıtarak yüklemek

1731.

I-İvme

II-Sürtünme

III-Merkez kaç kuvvet

Yukarıdakilerden hangileri sürüş esnasında **aracı ve yükü etkileyen** kuvvetlerdendir?

I-II-III

1732. Karayolu Taşıma Yönetmeliği kapsamında aşağıdaki faaliyet-yetki belgesi eşleştirmelerinden hangisi **yanlıştır**?

Uluslararası hususi eşya taşımacılığı - H türü yetki belgesi

1733. Araç kullanırken gerektiğinde sorumluluk alabilen, yardımlaşabilen, fedakârlık yapabilen ve haklarından **feragat edebilen** bir sürücü için aşağıdakilerden hangisi söylenebilir?

Trafikte temel değerlere uygun davranır.

1734. Aşağıdakilerden hangisi **dış kanamalarda** yapılan ilk yardım uygulamalarından biri **değildir**?

Kanamanın yavaşlaması için kanayan bölge kalp seviyesinden aşağıda tutulur.

1735. Aşağıdakilerden hangisi sabitlenmesi gereken yüklerden biri **değildir**?

Dökme yükler

1736. "Şoförlük mesleğinin yerine getirilmesinde yolcu ve yüke **zarar vermeden ulaştırılması** gerekir." İfadesi aşağıdaki ahilik ilkelerinden hangisinin kapsamındadır?

Can ve mal güvenliği ilkesi

1737. Sürücü, bir gün içerisinde toplam 8 saat araç kullanmış, arada yarım saat mole vermiştir. Bu durumda sürücünün kalan zorunlu mola süresi ne kadardır?

15 dakika

1738. "Gümrük Yönetmeliğinde düzenlenen radyasyon kontrollerine ilişkin hükümler uyarınca, gümrük kapılarına gelen kişi, eşya ve taşıtların radyasyon tespit sistemleri vasıtasıyla **radyasyon kontrolleri** yapılmaktadır."

Bu kontroller esnasında sistemlerin uyarı vermesi halinde uygulanacak işlemlere ilişkin aşağıdaki ifadelerden hangisi **doğrudur**?

Uyarıya neden olan kişi, eşya veya taşıt sistemden tekrar geçirilerek, uyarının doğruluğu test edilir. Sistemlerin tekrar uyarı vermesi durumunda uyarıya neden olan kişi, eşya veya taşıt arındırılmış güvenli bir alana sevk edilerek, taşınabilir dedektörler vasıtasıyla, gerekli önlemler alınarak ikinci seviye radyasyon kontrolü yapılır.

1739. Karayolu Taşıma Yönetmeliği kapsamında aşağıdaki faaliyet-yetki belgesi türü eşleştirmelerinden hangisi **yanlıştır?**

Otobüsle kendi personelin taşınması – C türü yetki belgesi

1740. Araçlarda bulunan aşağıdaki güvenlik donanımlarından hangisi **yanlış** açıklanmıştır?

Airbag : Yorgunluk tespit sistemi

1741. Yük sabitleme malzemelerinden halatlar ile ilgili aşağıda verilen bilgilerden hangisi **yanlıştır?**

Çelik halatların kullanım ömürleri daha azdır

1742. Harita okuma ve yorumlamada hartalarda gösterilen işaretlerle ilgili aşağıdakilerden hangisi **yanlıştır?**

Kırmızı küçük flamalar havalimanlarını gösterir.

1743. "....., teorik bilginin pratiğe döküldüğü, gerçek deneyimlerin kazanıldığı bir süreçtir. " Yukarıda **boş bırakılan yere** aşağıdakilerden hangisi getirilmelidir?

Meslek deneyimi

1744. Karayolu Taşıma Yönetmeliğine göre eşya ve kargo taşımalarında gönderen ile yetki belgesi sahibi arasında akdedilen taşımada kullanılan taşıta ait bilgiler ile ilgili diğer mevzuat ve bu Yönetmelikle belirlenen bilgiler ihtiva eden sözleşme belgesi veya bu tür bir sözleşmede bulunması gereken bilgiler ihtiva etmesi halinde taşıma senedi yerine geçecek olan taşıma faturası, taşıma irsaliyesi veya irsaliyeli taşıma faturasına ne ad verilir?

Taşıma senedi

1745. Aşağıdakilerden hangisi araç boşaltma esnasında şoförün yapması gerekenlerden biri **değildir?**

Transpaletle araçtan eşya indirmek

1746. 5607 sayılı Kanun kapsamında araçlar ile kişilerin üzerlerinde **yapılacak arama ve el koymalar** hangi Kanun uyarınca yerine getirilir?

5271 sayılı Ceza Muhakemesi Kanunu

1747. **Suni solunuma** başlamadan önce kazazedeye hangi pozisyon verilir?

Baş geriye doğru alınarak, çene gövdeden uzaklaştırılır

1748. Molanın sona ereceği mola bitiminden kaç dakika önce anons edilir?

5 dakika

1749.

"I. Yolcuyu hareket noktasına geri götürmek

II. Ücret karşılığında yolcuyu dilediği bir yere götürmek

III. Yolcuyu acentenin belirleyeceği noktaya götürmek"

Yukarıdakilerden hangisi veya hangileri 4925 sayılı Karayolu Taşıma Kanununa göre beklenmedik şekilde ortaya çıkan ve **taşımanın devamına engel olan** bir sebebin **belirsiz bir bekleme**yi mecburî kılması ve bir **başka güzergâhı izleyerek taşımayı tamamlanamaması** halinde taşımacının izleyebileceği yollardan **değildir?**

II ve III

1750. Aşağıdaki kuruluşlardan hangisi 1975 tarihli TIR Sözleşmesi kapsamında **TIR karnelerinin geçerlilik süresini belirlemeye** yetkilidir?

Ankara Ticaret Odası

1751. Aşağıdakilerden hangisi **palet kullanmanın** faydalarından birisidir?

Palet kullanımının ürünlerin kolay istiflenmesine olanak sağlaması

1752. "Sürücüler **6 günlük** araç kullanma süresi sonrasında kullanmak zorundadır."

Yukarıdaki cümlede **boş bırakılan yere** aşağıdakilerden hangisinin gelmesi gerekir?

1 günlük hafta tatilini

1753. Araç seyir halindeyken fren sisteminin **çalışmaması** durumunda yapılan **yanlış sürücü davranışı** hangisidir?

Kontağı kapatarak el frenini çekmek.

1754. Ticari araç sürücüsü yüklediği yük ile ilgili olarak düzenlenen sevk mektubunda aşağıdakilerden hangisini kontrol etmesi **gerekmez?**

Taşınan yükün son kullanma tarihini

1755. "Normal hava ve yol şartlarında takip mesafesi aracın 2 saniyede kat ettiği mesafe kadardır."

Yukarıdaki açıklamadan hareketle aşağıdaki yolların hangisinde takip mesafesini **arttırmak** gerekir?

Sisli yollarda

1756. **Çevre kirliliğine** yol açan maddelere ne ad verilir?

Atık madde

1757. Kazazedede **boyun hasarı** şüphesi varsa araçtan çıkarılırken aşağıdakilerden hangisi yapılmalıdır?

Boyunluk takılır veya kalın bir malzeme ile boyun desteklenir.

1758. 5607 sayılı Kaçakçılıkla Mücadele Kanununa göre aşağıdakilerden hangisi kaçakçılık suçu teşkil eden fiillerinden biri **değildir?**

Eşyayı taşıt kartı bulunmayan bir taşıt vasıtasıyla ülkeye sokma

1759. Aşağıdakilerden hangisi araca eşya yükleme sırasında dikkat edilmesi gereken hususlardan **değildir?**

Aracın hız kurallarına dikkat edilmelidir.

1760. **Burkulmanın** belirtileri arasında aşağıdakilerden hangisi **yer almaz?**

Hareket ile azalan ağrı

1761. Aşağıdakilerden hangisi trafikte **öfkeyi yatıştırmada** uygun yoldur?

Sakince kendini savunma

1762. Aşağıdakilerden hangisi 2918 sayılı Karayolları Trafik Kanuna göre trafik kazasında **asli kusur sebebi** sayılır?

Öndeki araca arkadan çarpmak

1763. Tehlikeli madde taşıyan ve park halinde bulunan araçlara en az kaç metre mesafede park edilir?

20

1764. Aşağıdakilerden hangisi birinci derece yangın özellikleri arasında **yer almaz?**

Su dolu kabarcık

1765. Bir lojistik şirketinde şoför olarak çalışan Hakan Bey, ürünün teslimatı esnasında paketlerinden birini yanlışlıkla kırmış ve bu durumu da işverenine bildirmiştir.

Hakan Bey bu davranışıyla aşağıdaki ahilik ilkelerinden hangisine **uymuştur?**

Dürüst olma

1766. Aşağıdakilerden hangisi SRC belgesi almak isteyen kişilerde aranan şartlardan biri **değildir?**

Sağlık raporu olması

1767. **Egzoz gazına** maruz kalan bir kişiye aşağıdaki uygulamalardan hangisi yapılmalıdır?

Açık havaya çıkarılır.

1768. 4925 sayılı Karayolu Taşıma Kanuna göre mesleki yeterlilik belgesine sahip olmadan taşıt kullanan şoförlerin **işletmecileri hakkında** aşağıdaki yaptırımlardan hangisi uygulanır?

İdari para cezası verilir.

1769.

I. Yol yüzeyinin yapısı

II. Yükün ağırlığı

III. Nakliyatın Türü

Yukarıda verilenlerden hangileri yüklü haldeki aracın **sürüşünü etkileyen** durumlardandır?

I,II,III

1770. Aşağıdakilerden hangisi CMR kapsamında taşımada kullanılacak araçlardan birisi **değildir?**

Gemi

1771. 1975 tarihli TIR Sözleşmesi kapsamında düzenlenen TIR karnesi ile ilgili aşağıdaki ifadelerden hangisi **yanlıştır?**

Transit, ihracat veya mahrece iade konusu eşya aynı TIR karnesi himayesinde taşınmaz.

1772. Aşağıdaki yaralanma durumlarının hangisinde şok pozisyonu vermek **sakıncalıdır?**

Bununda ve kulağında kanama olanlarda

1773. Karayolları Trafik Yönetmeliği kapsamında ticari amaçla yük taşımacılığı yapan ve azami ağırlığı 3,5 tonu geçen araçların şoförlerinin **en fazla kaç günlük araç kullanmanın ardından bir günlük hafta tatili** kullanmak zorundadır?

6

1774. Kamyon, çekici ve otobüslerde bulundurulması yasal bir zorunluluk olan **takograf cihazı** ile ilgili aşağıdakilerden hangisi söylenebilir?

Sürücünün çalışma ve dinleme sürelerini gösterir.

1775. Yeşil Kart Sigortasına **taraf bir ülkede kazanın gerçekleşmesi halinde** hangi ülkenin mevzuatı kapsamında sigorta teminatı sunulmaktadır?

Trafik kazasının gerçekleştiği ülkenin

1776. Aşağıdakilerden hangisi yangın sebebi **değildir?**

Önlem alma

1777. Karayolu Taşıma Yönetmeliğine göre **9 yaşında bir çocuk** için uygulanacak ücret tarifesi aşağıdakilerden hangisinde doğru olarak verilmiştir?

Çocuk ayrı koltukta seyahat eder, bilet ücretinde %30 indirim uygulanır.

1778. Şoförlük mesleğini icra eden Ahmet Bey'in aracına aldığı yükü **zarar vermeden ve zamanında teslim etmesi**, aşağıdaki ifadelerden hangisi ile tanımlanabilir?

Meslek etiğine uygun davranma

1779. 4925 sayılı Karayolu Taşıma Kanununa göre güzergâh mesafesini dikkate alarak **yeteri kadar şoför bulundurmayan** taşımacılar hakkında aşağıdaki yaptırımlardan hangisi uygulanır?

İdari para cezası verilir.

1780. "**Görme yetisi**, yorgunluk ve hastalık hali gibi durumlar sürücü davranışını etkileyen fiziksel faktörlerdendir."

Yukarıdaki ifadeye göre aşağıda verilenlerden hangisi sürücü davranışını etkileyen **fiziksel faktörlerden** biridir?

Yaş

1781. Aşağıdakilerden hangisi hız ihlalinin doğuracağı sonuçlardan biri **değildir?**

Aracın motor gücünü belirlemek.

1782. **Yağ lambası** yanan bir araçta nasıl davranılmalıdır?

Aracı yolun sağına çekip motoru stop ettirmelidir.

1783. Sarı ışık yanınca önündeki araca **korna çalma** davranışı aşağıdaki hangi temel değerle çelişir?

Sabırlı olmak

1784. 5607 sayılı Kanuna göre aşağıda yer alanlardan hangisinde bir **kaçakçılık fiili** söz konusudur?

Eşyanın gümrük işlemlerine tabi tutulmaksızın ülkeye sokulması

1785. Karayolu Taşıma Yönetmeliğine göre kendi **taşıt belgelerinde kayıtlı olmayan** taşıtlarla taşımacılık faaliyetinde bulunan yetki belgesi sahipleri hakkında aşağıdaki yaptırımlardan hangisi uygulanır?

İdari para cezası verilir.

1786. Karayolları Trafik Yönetmeliğine göre görev süresinde belli araç sürücülerinin can ve mal güvenliğini tehlikeye sokmamak şartıyla trafik kısıtlama ve yasaklarına uymak zorunda olmamalarına ne denir?

Geçiş üstünlüğü

1787. Aşağıdaki sınır kapısı ülke eşleşmesinden hangisi **doğrudur**?

Dedeağaç-Yunanistan

1788. Aşağıdakilerden hangisi şoförün iyi bir şoför olmadığını gösteren kriterlerden biridir?

Aracını her zaman hızlı kullanabilmesi

1789. 6098 sayılı Türk Borçlar Kanunu'na göre öner hakkında aşağıda yer verilen bilgilerden hangisi doğrudur?

İsmlenmeyen şey alan kişi onu saklamakla yükümlü değildir.

1790. Aşağıdakilerden hangisi Karayolları Motorlu Araçlar Zorunlu Mal Sorumluluk Sigortası Genel Şartlarında bulunan teminatlar kapsamında yer almamaktadır?

Manevi zararlar teminatı

1791. Aşağıdakilerden hangisi mesleki bilgi kaynaklarından birisidir?

Meslek odaları, dernekler

1792. CMR sözleşmesi kapsamında taşımacının yükü teslim aldığı sırada kontrol yükümlülüğü ile ilgili olarak aşağıdakilerden hangisi yanlıştır?

Taşımacı, ambalajın görünürdeki durumu bakımından sevk mektubundaki beyanların doğruluğunu kontrol etmekle yükümlüdür.

Taşımacı, göndericinin yükün brüt ağırlığını kontrol etmesini istemesi halinde kontrol giderlerini isteme hakkına sahip değildir.

1793. 1975 tarihli TIR Sözleşmesi uygulaması bağlamında düzenlenen Taşıt Onay Belgesi kaç yıl geçerlidir?

2 yıl

1794.

I- Ürünler daha koruyucu bir ambalaja ve/veya sandıklamaya ihtiyaç duyabilir.

II- Özel kaldırma ve yükleme araçlarına (forklift) gerek duyulabilir.

III- Yeterli büyüklükte depolama imkânına, büyük depo alanına ve geniş koridorlara ihtiyaç duyulabilir.

Yukarıda belirtilen durumlardan hangisi/hangileri yükleme öncesi oluşabilecek sorunlardandır?

I-II-III

1795. "Üzerinde bulunan gergi mekanizması ile halatı gerdirerek yükü, bulunduğu zemine sabitlemek amacıyla kullanılan bir mekanizmadır."

Yukarıda tanımı yapılan yük sabitleme aparatı aşağıdakilerden hangisidir?

Spanzet

1796. Karayolu Taşıma Yönetmeliği kapsamında sadece yurtiçinde ticari amaçla taşınma eşyası taşımacılığı yapacak gerçek ve tüzel kişilere verilen yetki belgesi türü aşağıdakilerden hangisidir?

K3 yetki belgesi

1797. Hız limitlerine uymadan araç kullanan bir sürücü için aşağıdakilerden hangisi

Sorumluluk duygusundan yoksundur.

1798. Aşağıdakilerden hangisi boşaltım sistemine ait organlardan birisidir?

İdrar kesesi

1799. Yaşantılar sonucu davranışlarda meydana gelen uzun süreli değişimlere ne ad verilir?

Öğrenme

1800. Aşağıda yer alan unsurlardan hangisi iyi niyet prensibine aykırılık teşkil eder?

Hasar durumunda, sigortalı tarafından, hasarın gerçek değerinden çok daha fazla bildirmesi.

1801. 6098 sayılı Türk Borçlar Kanunu'na göre; aşağıdakilerden hangisi hazır olmayanlar arasında yapılan öneriye örnektir?

Mektupla gönderilmiş öneri

1802. Aşağıdaki havalimanlarından hangisi yolcu ve kargı taşımacılığı kapasitesi yönünden diğerlerinden büyüktür?

İstanbul Havalimanı

1803. Yetkili sendika kararıyla iş yerinde çalışmayı durdurmak veya işin niteliğine göre yavaşlatmak ifadesi aşağıdakilerden hangisidir?

Grev

1804. Vantilatör kayışı çok gevşek ise aşağıdaki arızalardan hangisi meydana gelir?

Motor hararet yapar.

1805. Aşağıdakilerden hangisi sorumlu sürücü davranışına örnek gösterilebilir?

Sürücü, sorumluluğu ile ilgili alanlarda yapması gerekenleri zamanında ve aksatmadan yapar.

1806. Elde veya kolda meydana gelen kanamalarda kanamayı azaltmak için basınç yapılacak doğru nokta aşağıdakilerden hangisidir?

Koltuk altı

Kanayan/hasarlı yere en yakın ATARDAMARA BASKI YAPILIR

1807. Su pompasının (devridaim) görevi nedir?

Soğutma suyunun motor bloğu içinde dolaşmasını sağlamak

1808. Aşağıdakilerden hangisi aracın dıştan kontrolleri arasında yer almaz?

Çevrede Mobese kameralarının olup olmadığına bakılması

1809. Araca gereğinden fazla yükleme yapılması trafikte hangi soruna yol açmaz?

Sürüş kolaylığına

1810. Kara yolunda, ticari olarak tescil edilmiş bir motorlu taşıtı süren, SRC belgesi ve psikoteknik belgesi bulunan kişiye ne ad verilir?

Şoför

1811. "Trafik kazaları yetişmiş insan gücü kaybına neden olduğu gibi açılan davalar nedeniyle de yargı sistemine ciddi bir yük getirmektedir."

Yukarıda açıklama trafikteki hak ihlallerinden hangisinin kapsamına girer?

Kamu Hakkı

1812. 5607 sayılı Kaçakçılıkla Mücadele Kanuna göre kaçakçılık suçları ile mahkumiyetleri kesinleşenleri kamuoyuna ilan etmeye yetkili makam aşağıdakilerden hangisidir?

Ticaret Bakanlığı

1813. Aşağıdakilerden hangi aracın şehirlerarası çift yönlü karayollarında azami hız sınırı 90 km'dir?

Otomobil

1814. Aşağıda belirtilen davranışlardan hangisinin çevreye olumlu etkisi vardır?

Aracın bakımlarını zamanında yaptırmak

1815.

- 80 cm x 120 cm ölçülerindedir.

- Avrupa ülkelerinin kullandığı palet türüdür.
- Ağırlığı 25 ila 35 kg arasındadır.
- 1500 kilografa kadar yük taşıyabilir.

Yukarıda özellikleri verilen palet türü aşağıdakilerden hangisidir?

Euro palet

1816. Rakım ne demektir?

Yükseklik

1817. Akümülatör başka akümülatörle takviye yapılacaksa kutup başları nasıl bağlanır?

Artı kutup artı kutupla: eksi kutup eksi kutupla

1818. Aşağıdakilerden hangisi 5607 sayılı Kaçakçılıkla Mücadele Kanununda suç olarak düzenlenmiştir?

Akaryakıt kaçakçılığı

1819. Aşağıdakilerden hangisi yanığın ciddiyetini belirleyen faktörler arasında yer almaz?

Derinin inceliği veya kalınlığı

1820. Aşağıdakilerden hangisi taşıma işlerinde gönderen tarafından düzenlenen ve taşınan malın muhteviyatını gösteren belgedir?

Sevk irsaliyesi

1821.

I- Öneriye uygun olması gerekmez.

II- Açık ya da örtülü olabilir.

III- Karşı tarafa ulaşmalıdır.

Önerinin hukuka uygun olarak gerçekleşebilmesi için yukarıdaki hangi özellikleri içermelidir?

II-III

1822.



Takograf ekranında yer alan yukarıdaki sembolün anlamı aşağıdakilerden hangisidir?

Takograf diğer sembolü

1823. Yük sabitleme işleminde dikkat edilmesi gerekenler arasında aşağıdakilerden hangisi yer almaz?

Yükleme zamanı

1824. Aşağıdakiler hangisi Karayolu Taşıma Yönetmeliğine göre taşıma senedinde bulunması zorunlu unsurlardan biri değildir?

Taşıdın modeli

1825. 1975 tarihli TIR Sözleşmesi uygulaması bağlamında varış gümrük idaresince eşyanın tam ve eksiksiz olarak teslim alınmasını müteakip TIR karnesinin Volet-1 ve Volet-2 yaprağı bilgilerinin karşılaştırılarak TIR işleminin usulüne uygun olarak sonlandırıldığına tespitine ne ad verilir?

TIR işleminin ibrası

1826. Yolcu taşımacılığında, seyahat esnasında ses ve görüntü cihazlarının yönetimini kim yapar?

Yardımcı personel

1827. Karayolu Taşıma Yönetmeliğine göre 12 yaşın altındaki çocuklara veya en az %40 engelli olduğunu belgelendiren kişilere geçerli ücret tarifesi üzerinden indirim uygulamayan yetki belgesi sahipleri hakkında aşağıdaki yaptırımlardan hangisi uygulanır?

5 uyarma verilir.

1828. "Sürücülüğü etkileyen geçici faktörler: sürücünün anlık olarak hata yapmasına, yol ve çevreyi olumlu algılayamamasına neden olan unsurlardır."

Bu tanıma göre aşağıdakilerden hangisi geçici bir faktör değildir?

Sürücünün evli olması

1829. Karayolu taşımalarını ülke ekonomisinin gerektirdiği şekilde düzenlemek, taşımada düzeni ve güvenliği sağlamak aşağıdaki makamlardan hangisinin görevidir?

Ulaştırma ve Altyapı Bakanlığı

1830. Aşağıdakilerden hangisi motorda yapılan ve yakıt tasarrufuna etki eden ayarlardan biri değildir?

Far ayarı

1831. Aşağıdakilerden hangisi iş ahlakına uygun olmayan bir davranıştır?

Görevin gereklerini yerine getirmemek

1832. Aşağıdakilerden hangisi otobüs şoförünün görevleri arasında yer almaz?

Yolculara ikram edilecek yiyecek ve içecekleri hazırlamak

1833.



Yukarıda verilen levhanın anlamı aşağıdakilerden hangisidir?

Sanayi bölgesi OSB levhasıdır.

1834. Gümrük Yönetmeliği hükümlerine göre geçici depolama yerlerinde bulunan eşyanın incelenmesi ve numune alınmasına ilişkin aşağıdaki ifadelerden hangisi yanlıştır?

Eşyanın incelenmesi, numune alınması, tahlile ve ekspertize tabi tutulması ile ilgili sorumluluk ve masraflar gümrük idaresine aittir.

1835. Aşağıdakilerden hangisi 1975 tarihli TIR Sözleşmesi'nin kapsamında değildir?

Yurtiçinde konteynırla ticari eşya taşınması

1836. Aşağıdakilerden hangisi otoyola girebilir?

Kamyon

1837. Gümrük Yönetmeliğine göre eşyanın belge kontrolüne veya muayeneye tabi tutulmadığı hat aşağıdakilerden hangisidir?

Yeşil hat

1838. " A ile B aracı trafik kazasına karışmıştır. B aracı kazada %100 kusurludur. A aracını kasko sigortası kapsamında sigortalayan C şirketi A aracının sigortasına tazminat ödemesi yapmıştır."

Yukarıdaki olayda C sigorta şirketinin B aracının işletenine başvurabilmesine imkan tanıyan ilke aşağıdakilerden hangisidir?

Halefiyet ilkesi

1839. Aşağıdakilerden hangisi kafatası ve omurga yaralanmalarında görülebilecek belirtiler arasında yer almaz?

Göze ışık tutunca göz bebeklerinin küçülmesi

1840. Aşağıdakilerden hangisi vergi sorumlusunun tanımıdır?

Verginin ödenmesi bakımından alacaklı vergi dairesine karşı muhatap olan kişi.

1841. Yolcu taşımacılığında kullanılan taşıtlarda aşağıdaki durumlardan hangisi yolcu memnuniyetini sağlar?

Yolcuların, yolculuk boyunca dışarıyı daha rahat izleyebilmesi için camların temiz olması

1842. Karayolu Taşıma Yönetmeliği'ne göre, yolcu taşımacılığı yetki belgesi sahipleri, taşıtlarında kaç adet boyun korsesi bulundurmaları zorundadır?

Her 9 koltuk için en az 1 adet

1843. Seyahat Acentaları Yönetmeliğine göre seyahat acentaları gruplarına ilişkin aşağıdaki ifadelerden hangisi doğrudur?

B grubu seyahat acentaları kara, deniz ve hava ulaştırma araçlarına ilişkin rezervasyon hizmeti yapabilir.

1844. Vergilendirme sürecinde tahakkuk işleminden sonra gelen ve yükümlünün borcu kabul edip ödediği aşama aşağıdakilerden hangisidir?

Tahsil

1845. Elektrik panosunu tamir ederken elektrik akımına kapılan birine nasıl müdahale edilir?

Yalıtkan bir malzeme ile iterek kurtarılır.

1846. Aşağıdakilerden hangisi araçta ısıtma ve havalandırma sistemlerinin kontrolleri esnasında yapılmaz?

Yolcular alındıktan sonra kontrol edilir

1847. Aşağıdakilerden hangisi kaza yerinin değerlendirilmesi ile ilgili yanlış davranıştır?

Bilinci olmayan kazazedeye şekerli içecekler verilmesi

.848. 4925 sayılı Karayolu Taşıma Kanununa göre nitelikli olmayan şoför ve hizmetli personeli sefere gönderen taşımacılar hakkında aşağıdaki yaptırımlardan hangisi uygulanır?

İdari para cezası verilir.

1849. Türkiye Gümrük Bölgesinde karayoluyla transit eşya taşıyanların, kendilerine verilen güzergah geçiş süresini 48 saate kadar aşması halinde verilecek para cezası usulsüzlük cezasının kaç katı olarak uygulanır?

4

1850. "Deniz veya okyanus kıyılarında bulunan limanların arkasında yer alan toprak parçalarının kara ve demiryolu ile sanayi şehirlerine bağlı olması eşya ve kargo taşımacılığı açısından oldukça önemlidir."

Yukarıdaki ifadeye göre aşağıdaki limanlardan hangisi bu öneme sahip limanlardandır?

İzmit Derince Limanı

1851. 4925 sayılı Karayolu Taşıma Kanununa göre diğer bir taşımacının taşıma faaliyetini engelleyen taşımacı hakkında aşağıdaki yaptırımlardan hangisi uygulanır?

İdari para cezası verilir.

1852.

I. Uzak denetim

II. U-Net üzerinden denetim

III. Seyyar denetim

Yukarıdakilerden hangisi Ulaştırma Hizmetleri Denetim Yönetmeliğine göre elektronik sistemlerden faydalanılarak yapılan denetim çeşitlerindedir?

I ve II

1853. Aşağıdakilerden hangisi uzuv (kol, bacak, parmak vb.) kopmasında yapılan ilk yardım uygulamaları arasında yer almaz?

Kazazedeye müdahale edilmeden hastaneye götürülmelidir.

1854. Gaz yangınlarında ilk önce uygulanması gereken söndürme tekniği aşağıdakilerden hangisidir?

Gazın akışını kesmek

1855.

I. Direksiyonu tek elle tutmak manevraları kolaylaştırır.

II. Araç kullanırken sadece göstergelere odaklanmak gerekir.

III. Sürücü sürüş sırasında aynaları sıklıkla kontrol etmelidir.

IV. Araç kullanırken kahve içmek motivasyonu artırır.

V. Diğer sürücüleri gözetmek ve yapabilecekleri hatalara karşı tedbirli olmak gerekir.

Yukarıdakilerden hangisi ya da hangilerinin güvenli sürüşü olumlu yönde etkilediği söylenemez?

I, II ve IV

1856. Yanma olayının gerçekleşmesi için aşağıdakilerden hangilerinin bir arada olması gereklidir?

Yanıcı madde, oksijen, ısı kaynağı

1857. Araçlarda kontrolü kaybetmeyi önleyen elektronik sistemlerle ilgili aşağıdaki bilgilerden hangisi yanlış verilmiştir?

ASR: Şerit takip sistemi

1858. Araca her binildiğinde aşağıdakilerden hangisi kontrol edilmelidir?

Lastiklerin hava basıncı

1859. Aşağıdakilerden hangisinin eksilmesi veya özelliğini kaybetmesi durumunda kuru sürtünme sonucu oluşan ısının etkisiyle motor parçaları birbiri ile kaynaşır ve sıkışır?

Motor yağı

1860. Başlangıç ve bitiş noktaları arasında güzergahların belirlenmesi sürecinde sipariş, araç, iklim, işgücü, kapasite, hız, maliyet, zaman vb. bilgilere göre güzergah ve zaman planlaması nasıl yapılır?

Güzergahı önceden tespit edip zamanında yola çıkarak

1861. Kaygılı ve gergin görünen, yola konsantre olmakta güçlük çeken ve sürekli dişlerini sıkıldığı gözlemlenen sürücü için aşağıdakilerden hangisi söylenebilir?

Stresli

1862. Türkiye haritasında İstanbul hangi ara yöndedir?

Kuzeybatı

1863. Motorlu araçların dengesinin en fazla bozulabileceği yol kesimi aşağıdakilerden hangisidir?

Dönemeçler

1864. Aşağıdakilerden hangisi Marmara Bölgesindeki limanlardan biridir?

Ambarlı Limanı

1865. Karayolu Taşıma Yönetmeliğine göre çevreyi ve insan sağlığını koruma, çevre kirliliğini önleme amacıyla yürürlüğe konulan mevzuat hükümlerini bilmeyen ve faaliyetlerini bunlara uygun olarak yürütmeyen yetki belgesi sahipleri hakkında aşağıdaki yaptırımlardan hangisi uygulanır?

İdari para cezası verilir.

1866. İş organizasyonu yapılırken aşağıdakilerden hangisi belge kontrolü arasında yer almaz?

Aracın dış temizliği kontrolü

1867. Aracın geri manevrasında arkadaki sürücülerini uyaran ikaz ışığı aşağıdakilerden hangisidir?

Geri vites lambaları

1868. İş yerinde çalışırken cep telefonu kullanma ve sigara içme yasağı konulmasının amacı aşağıdakilerden hangisidir?

Yaralanma ve kaza risklerini azaltmak

1869. Mesleki risklere maruz kalma sonucu ortaya çıkan duruma ne ad verilir?

Meslek hastalığı

1870.

I- Haklarında ihbar ya da kuvvetli şüphe bulunanlar

II- Mühürleri bulunmayanlar veya koparılmış ya da bozulmuş halde olanlar

III- Güzergah ihlali yaptığı tespit edilenler

IV- Hareket giriş gümrük idaresince verilen güzergah katetme/transit süreleri geçtikten sonra varış veya çıkış gümrük idaresine gelen taşıtlar

TIR karnesi kapsamında eşya taşıyan taşıtların hangi durumlarda muayene edilmesi veya fiziki kontrole tabi tutulması gereklidir?

I-II-III-IV

1871. "Doğrudan doğruya veya dolaylı olarak maddi menfaat elde etmek maksadıyla, yasal olmayan yollardan; bir yabancıнын ülkeye sokulması veya ülkede kalmasına imkan sağlanmasıdır."

Yukarıdaki ifadeye göre 5607 sayılı Türk Ceza Kanununa göre, söz konusu suç tanımı aşağıdaki kavramlardan hangisine aittir?

Göçmen kaçakçılığı

1872. Önceleri yalnızca deniz taşımacılığında kullanılan ancak taşımacılığın yaygınlaşmasıyla birlikte kara yolu ile yapılan taşıma işlemlerinde de kullanılan ve en basit şekliyle taşıma ücreti olarak adlandırılan kavram aşağıdakilerden hangisidir?

Navlun

1873. "Seyir halindeki sürücü ilerideki kazayı görünce hemen dörtlü flaşörlerini yakarak sakince trafiği durdurmuş, kendisini ve çevresini koruma altına almıştır."

Yukarıdaki davranışları yerine getiren sürücü için aşağıdaki ifadelerden hangisi söylenebilir?

Defansif sürücüdür.

1874. Aşağıdakilerden hangisi trafikte nezaket ve saygıya dayanan bir davranış örneğidir?

İncinebilir yol kullanıcılarına yol vermek

1875. Aşağıdakilerden hangisi 2918 sayılı Karayolları Trafik Kanununa göre trafik kazasında asli kusur sebebi sayılmaz?

Takip mesafesine uymamak

1876. Karlı ve buzlu yollarda güvenli sürüşe uygun olmayan sürücü davranışı aşağıdakilerden hangisidir?

Taşıtin arkası kaymaya başlayınca fren yaparak direksiyonu aracın arkasının kaydığı yönün tersine çevirmek

1877.



Yukarıda verilen levha hangi anlama gelmektedir?

Kaçış rampası

1878. Aşağıdakilerden hangisi trafikte araç sürerken dikkat toplamayı engelleyen durumlardan biri değildir?

Alkol ve uyuşturucudan uzak durmak

1879. "4458 sayılı Gümrük Kanunu uyarınca yolcuların, gümrük mevzuatına göre kişisel ve hediyeelik eşya kapsamı dışında olup beyanlarına aykırı olarak üzerlerinde, eşyası arasında veya taşıma araçlarında çıkan ya da başkasına ait olduğu halde kendi eşyasıymış gibi gösterdikleri eşyanın gümrük vergileri iki kat olarak alınır ve eşya sahibine teslim edilir." 4458 sayılı Gümrük Kanunu'na göre bu halde gümrük vergileri ödenmezse aşağıdaki işlemlerden hangisi yapılır?

Eşya gümrüğe terk edilmiş sayılır.

1880. Egzoz gazı zehirlenmesi hangi yolla olur?

Solunum yoluyla

1881. Motorda yağ seviyesi normalin çok altında iken motor çalıştırılırsa ne olur?

Motor aşınarak zarar görür.

1882. Aşağıdakilerden hangisi meslek hastalıklarına neden olan fiziksel etkenlerden biridir?

Gürültü kirliliği

1883. Karayolu Taşıma Yönetmeliğine göre D2 yetki belgesi eki taşıt belgesinde kayıtlı **şoförü dâhil 22 koltuk** kapasitesine sahip taşıtta **en fazla kaç farklı grup yolcu** taşınabilir?

5

1884. Gümrük Yönetmeliği hükümlerine göre gümrüğe sunulan eşyanın boşaltılmasına ilişkin aşağıdaki ifadelerden hangisi yanlıştır?

Eşyanın boşaltmadan önce veya boşaltma sırasında zarar görmüş veya kaplarının kırık veya bozuk olduğu tespit edilirse bu durum bir tutanakla tespit olunarak boşaltma listesi ekinde gümrük idaresine sunulur.

Eşyanın gümrük memurunun nezaretinde boşaltılmasını müteakip iki gün içinde boşaltma listesi düzenlenir.

1885. Aşağıdakilerden hangisi Türkiye'nin de taraf olduğu 1975 tarihli TIR Sözleşmesi'nden doğan TIR sisteminin aktörlerinden biri değildir?

Taşıma işler komisyoncusu

1886. Aşağıdakilerden hangisi yükleme planında bulunması gereken unsurlardan biri değildir?

Aracın marka, model bilgileri

1887. Aşağıdakilerden hangisi A tipi kişiliğin özelliklerinden değildir?

Soğukkanlı

1888. Sara (epilepsi) nöbeti geçiren kişiye yapılması gereken aşağıdakilerden hangisidir?

Güvenli bir yere alınarak nöbetin geçmesinin beklenmesi

1889. "Şerit ihlali yapan aracın sürücüsünü, karşı yönden gelen sürücünün selektör yaparak uyarması üzerine hatalı sürücü kendi şeridine geçmiştir."

Yukarıda verilen olayda aşağıdakilerden hangisi gerçekleşmiştir?

İletişim

1890. Karayolu Taşıma Yönetmeliğine göre tarifeli taşımacılıkta, taşımanın başladığı kalkış noktası ile bittiği varış noktasındaki yerleşim yerlerine ne ad verilir?

Taşıma hattı

1891. 6098 sayılı Türk Borçlar Kanunu'nun ilan yoluyla ödül sözü verme hükümlerine ilişkin olarak aşağıdakilerden hangisi yanlıştır?

Ödül sözü veren, giderlerinin ödenmesini isteyenlerin beklenen sonucu gerçekleştiremeyeceklerini ispat etse de giderleri ödeme yükümlülüğünden kurtulamaz.

1892. Trafik sigortasına ek olarak Türkiye dışındaki Motorlu Taşıtlar Zorunlu Mali Sorumluluk Sigortasına ilişkin Avrupa Sözleşmesine taraf ülkelerde de sigortalının hukuki sorumluluğunu teminat altına alan sigorta türüne ne denir?

Yeşil kart sigortası

1893. Gelen ürünlerde hasar var ise Teslim Tesellüm Evrakı'na "....." notu düşülür.

Yukarıda boş bırakılan yere aşağıdakilerden hangisi gelmelidir?

Ürünler hasarlı teslim alınmıştır.

1894.

I- Sözleşmeye taraf olan ülkede yerleşik kuruluş olduğunun kanıtlanabilmesi

II- Sağlam mali yapıya sahip olması

III- Gümrük mevzuatına yönelik ciddi bir ihlalinin olmaması

IV- Vergi mevzuatına yönelik ciddi bir ihlalinin olmaması

1975 tarihli TIR Sözleşmesi'nde yer alan TIR rejiminden yararlanmak isteyen kişilerin uyacakları asgari koşul ve gereklere ilişkin olarak yukarıdaki ifadelerden hangileri doğrudur?

I-II-III-IV

1895. Yaralıların taşınmasında en çok tercih edilmesi gereken yöntem hangisidir?

Sedye ile taşıma

1896. Aşağıdakilerden hangisi 4925 sayılı Karayolu Taşıma Kanununa göre taşıtta bulundurulması zorunlu belgelerden biri değildir?

Kasko poliçesi

1897. Akünün elektrolit seviyesi azalmış ise ne ilave edilir?

Saf su

1898. Gözleri: toz, buhar, metal çapakları ve kaynak kıvılcımlarından korumak için hangi kişisel koruyucu donanım kullanılmalıdır?

Koruyucu gözlük

1899. Aşağıdakilerden hangisi bir araç içerisinde birbirinden farklı müşterilerin yüklerinin bulunması anlamına gelmektedir?

Parsiyel yük

1900. Aşağıdakilerden hangisi A tipi kişiliğin özelliklerinden değildir?

Soğukkanlı

1901. Sara (epilepsi) nöbeti geçiren kişiye yapılması gereken aşağıdakilerden hangisidir?

Güvenli bir yere alınarak nöbetin geçmesinin beklenmesi

1902. “Şerit ihlali yapan aracın sürücüsünü, karşı yönden gelen sürücünün selektör yaparak uyarması üzerine hatalı sürücü kendi şeridine geçmiştir.”

Yukarıda verilen olayda aşağıdakilerden hangisi gerçekleşmiştir?

İletişim

1903. Karayolu Taşıma Yönetmeliğine göre tarifeli taşımacılıkta, taşımanın başladığı kalkış noktası ile bittiği varış noktasındaki yerleşim yerlerine ne ad verilir?

Taşıma rotası

1904. Aşağıdakilerden hangisi trafikteki temel değerlerden **değildir**?

Öfkeyle hareket etmek

1905. 6098 sayılı Türk Borçlar Kanunu'nun ilan yoluyla ödül sözü verme hükümlerine ilişkin olarak aşağıdakilerden hangisi yanlıştır?

Ödül sözü veren, giderlerinin ödenmesini isteyenlerin beklenen sonucu gerçekleştiremeyeceklerini ispat etse de giderleri ödeme yükümlülüğünden kurtulamaz.

1906. Trafik sigortasına ek olarak Türkiye dışındaki Motorlu Taşıtlar Zorunlu Mali Sorumluluk Sigortasına ilişkin Avrupa Sözleşmesine taraf ülkelerde de sigortalının hukuki sorumluluğunu teminat altına alan sigorta türüne ne denir?

Yeşil kart sigortası

1907. Gelen ürünlerde hasar var ise Teslim Tesellüm Evrakı'na “.....” notu düşülür.

Yukarıda boş bırakılan yere aşağıdakilerden hangisi gelmelidir?

Ürünler hasarlı teslim alınmıştır.

1908.

I- Sözleşmeye taraf olan ülkede yerleşik kuruluş olduğunun kanıtlanabilmesi

II- Sağlam mali yapıya sahip olması

III- Gümrük mevzuatına yönelik ciddi bir ihlalinin olmaması

IV- Vergi mevzuatına yönelik ciddi bir ihlalinin olmaması

1975 tarihli TIR Sözleşmesi'nde yer alan TIR rejiminden yararlanmak isteyen kişilerin uyacakları asgari koşul ve gereklere ilişkin olarak yukarıdaki ifadelerden hangileri doğrudur?

I-II-III-IV

1909. Yaralıların taşınmasında en çok tercih edilmesi gereken yöntem hangisidir?

Sedye ile taşıma

1910. Aşağıdakilerden hangisi 4925 sayılı Karayolu Taşıma Kanununa göre taşıtta bulundurulması zorunlu belgelerden biri değildir?

Kasko poliçesi

1911.. Akünün elektrolit seviyesi azalmış ise ne ilave edilir?

Saf su

1912. Gözleri: toz, buhar, metal çapakları ve kaynak kıvılcımlarından korumak için hangi kişisel koruyucu donanım kullanılmalıdır?

Koruyucu gözlük

1913. Aşağıdakilerden hangisi bir araç içerisinde birbirinden farklı müşterilerin yüklerinin bulunması anlamına gelmektedir?

Parsiyel yük

1914. Aşağıdakilerden hangisi 2918 sayılı Karayolları Trafik Kanuna göre trafik kazasında **asli kusur sebebi** sayılır?

Geçme yasağı olan yerlerde geçmek

1915. Motor çalışırken yağ basıncı ikaz ışığı yanıyor arıza aşağıdakilerden hangisi olabilir?

Karterde yağ kalmamıştır.

1916. Yangını söndürürken rüzgara karşı nasıl pozisyon alınmalıdır?

Rüzgar arkaya alınır.

1917.



Görselde patlamış lastik, lastiğin hangi bölümünden patlamıştır?

Taban

1918. Akümülatörün görevi aşağıdakilerden hangisidir?

Motor çalışırken aydınlatma sistemi ve özel alıcıları beslemek

1919. Aşağıdakilerden hangisi burna yabancı cisim kaçtığında yapılacak ilk yardım uygulamaları arasında yer alır?

Burun duvarına bastırılarak kuvvetli bir şekilde sümkürmesi sağlanır.

1920. Aşağıdakilerden hangisi, çalışanların iş kazası ve meslek hastalığından kaynaklanan zararlarının karşılanmasını sağlamak amacıyla işverenlere açtıkları davadır?

Tespit davası

Tazminat davası

Alacak davası

İcra davası

1921. Karayolları Taşıma Kanunu'na göre "Taşıtı kullanan sürücü ile hizmetliler dışında taşıtta bulunan kişilere" verilen ad aşağıdakilerden hangisidir?

Yolcu

1922. Değişik miktar ve boyuttaki yüklerin tek bir birim haline gelmesini sağlayan taşıma ve depolama faaliyetlerinde kolaylık sunan depolama aracıdır.

Yukarıda tanımı verilen depolama aracı aşağıdakilerden hangisidir?

Palet

1923. Araca yükleme yapılırken takografıta, aşağıdaki işaretlerden hangisi seçilir?



1924. Aşağıdakilerden hangisi elleçleme ekipmanı değildir?

Makara

1925. "Anlık olarak ortaya çıkan, bireyin kendini tehlikede hissetmesine yol açan veya mücadele gerektiren olay ya da düşünceler karşısında ortaya çıkan duygusal, zihinsel ve fiziksel tepkiye stres denir."

Yukarıdaki tanıma göre aşağıdakilerden hangisinin trafikte yapılması **stresle başa çıkmaya** örnektir?

Derin ve düzenli nefes alma

1926. Aşağıdaki verilen belge türlerinden hangisi fatura ve sevk irsaliyesi yerine düzenlenir?

İrsaliyeli fatura

Takograf ekranında yer alan aşağıdaki sembolün **anlamı** aşağıdakilerden hangisidir?



Takograf mola sembolü

1927. Taşıyıcı, taşınması kararlaştırılan eşyanın tamamını yüklemiş olmasa bile **gönderenin istemesi halinde** yola çıkmak zorundadır.

Bu duruma göre aşağıdakilerden hangisi, taşıyıcının alacağı ücret için doğru bir ifade **değildir?**

Taşıdığı yük miktarına karşılık gelen ücreti hak eder.

1928.

I. Sürücü kontrolleri yıllık çalışma günlerinin en az %1'ini kapsar.

II. Sürücü kontrollerinin en az %15'i yol kenarında yapılır.

III. Sürücü kontrollerinin %25'i işveren müstemilatında yapılır.

Sürücülerin takograf cihazı kullanım kontrolüne ilişkin yukarıda verilen bilgilerden hangileri **doğrudur?**

I-II ve III

1929. "Sürücüler, trafiktekinin can güvenliği için yapmış oldukları davranışların sonuçlarına sahip çıkma bilincinde olmalıdır." Cümlesinde **dikkat çekilen temel değer** aşağıdakilerden hangisidir?

Sorumluluk

1930. Yetişkinlere yapılan dış kalp masajının uygulanmasıyla ilgili olarak verilen aşağıdaki ifadelerden hangisi **doğrudur?**

Eller, parmaklar göğüs kafesiyle temas ettirmeden, dirsekler bükülmeden ve göğüs kemiği üzerine vücuda dik olacak şekilde tutulmalıdır.

1931. Araçların muayene süresi dolmasa bile, aşağıdaki hallerin hangisinde **özel muayene yapılması** zorunludur?

Kazaya karışması sonucu yetkili görevli tarafından gerekli görüldüğünde

1932. Frenleme mesafesinde değişiklik olmasında hangisi etkili **değildir?**

ABS

1933. Aşağıdakilerden hangisi **motordaki yağın** görevlerinden birisidir?

Motorun soğumasına yardımcı olmak

1934. Aşağıdakilerden hangisi hayat kurtarma zincirine **ait değildir?**

Rehabilitasyon merkezinde yapılan uygulamalar

1935. Tehlikeli madde taşımacılığı mesleki yeterlilik belgesinin **yenileme süresi** hangisidir?

5 yıl

1936. TIR karnesi kapsamı eşyanın çıkış veya varış gümrük dairesinde işlem görmediğinin anlaşılması halinde, taşıyıcı firma ve kefil kuruluşu yapılan bildirim sonrasında, anılanlar tarafından eşyanın yurt dışı edildiğinin veya varış gümrük dairesine boşaltıldığının kanıtlanamaması halinde, gümrük dairesince yapılacaklara ilişkin olarak hangi ifade **yanlıştır?**

Gümrük vergileri tahakkuk ettirilerek karne hamili ile eş zamanlı olarak kefil kuruluşu da tebliğ edilir.

1937. **Dondurulmuş gıda** ürünleri taşıyan sürücü, soğutucu ünitesini **kaç derece** olarak ayarlamalıdır?

C. -12

1938. Aşağıdakilerden hangisi **aracı aşırı yüklenmenin** doğuracağı sonuçlardan biri **değildir?**

Aracın motor hacmi büyük ise fazla yük herhangi bir sorun yaratmaz.

1939. Kalp masajı uygulaması, aşağıdaki durumlardan hangisinin ortaya çıkması halinde sonlandırılır?

Kalp çalıştığında

1940. Otobüs, kamyon ve çekicilerde bulundurulması zorunlu olan **Engel İşaret Levhasına ilişkin** aşağıda verilen bilgilerden hangisi **doğrudur?**

150 metreden görünür ve 150x25 cm ebadında olmalıdır.

1941. Aşağıdakilerden hangisi Türkiye'de iş sağlığı ve güvenliği ile doğrudan ilgili kurum ve kuruluşlar arasında yer almaz?

Ticaret Bakanlığı

1942. Fiziki hartalarda **dağlar** aşağıdaki renklerden hangisiyle ifade edilir?

Kahverengi

1943. Karayolu Taşıma Yönetmeliğine göre A1, A2, B2 ve D2 yetki belgesi sahipleri, yapacakları arazi, **grup veya mekik seferlerinde**, sefere göndereceği taşıtın plakası ve ATS bilgileri, taşıtta görevli personel bilgileri ile birlikte yolculara ait bilgileri, seyahatin başlangıç saatinden **en geç kaç saat öncesine kadar** U-ETDS sistemine işlemek/iletmek zorundadırlar?

1 saat

1944. Trafikte aracıyla kırmızı ışıkta bekleyen sürücünün, ışık yeşile döndüğünde karşıya geçmek için yolu neredeyse yarılmiş **bir yayanın geçişini tamamlamasını beklemesi**, bu sürücünün hangi davranış özelliğine sahip olduğunu gösterir?

Sabır

1945. 2918 Sayılı Karayolları Trafik Kanunu ve Karayolları Motorlu Araçlar Zorunlu Mali Sorumluluk Sigortası Genel Şartlarına göre aşağıdakilerden hangisi **teminat kapsamında** yer almaktadır?

Değer kaybı talepler

1946. Araçlarda kontrolü kaybetmeyi önleyen elektronik sistemlerin ortak özelliği aşağıdakilerden hangisidir?

Aracın savrulmasını ve/veya kaymasını önlerler.

1947.

I. Gabari dışı yük yüklenmemelidir.

II. Kara yoluna deęecek, düşecek, akacak şekilde yükleme yapılmamalıdır.

III. Araç boyunu önden 1 metre, arkadan 3 metre aşacak şekilde yükleme yapılmalıdır.

Yukarıda verilenlerden hangisi araçların yüklenmesine ilişkin usullere uygun **değildir**?

Yalnız III

1948. "Turnike bandı 20 dakika arayla gevşetilmelidir."

Yukarıdaki bilgiye göre **bu süre** ne kadar olmalıdır?

5-10 saniye

1949. Aşağıdakilerden hangisi aracın kayma nedenlerinden birisi **değildir**?

Motorun hararet yapması

1950. Uluslararası Karayolu Taşımacılığı Yapan Taşıtlarda Çalışan Personelin Çalışmalarına İlişkin Avrupa Anlaşması'na (AETR) göre tek şoförle 11 saatlik kesintisiz günlük dinlenme süresi haftada **en fazla kaç defa** 9 saate indirilebilir?

3

1951. Aşağıdakilerden hangisi acil durum ekiplerinden **değildir**?

Yakın koruma ekibi

1952. Aşağıdaki haritada verilen illerden hangisi **daha doğudadır**?



Trabzon

1953. Aşağıdakilerden hangisi marş sistemi parçası **değildir**?

Radyatör

1954. Karayolları Motorlu Araçlar Zorunlu Mali Sorumluluk Sigortası için yürürlükte bulunan en az sigorta tutarlarının (teminat limitlerinin) **üzerinde sigorta teminatına sahip olmak isteyenlerin** yaptıracağı sigorta hangisidir?

İhtiyari Mali Sorumluluk Sigortası

1955. "Türkiye Cumhuriyeti tabiiyetinde bulunan her gerçek kişi ile tüzel kişilere **bir vergi numarası** verilir."

Yukarıda hükmün uygulanmasına ilişkin usul ve esasları tespit etmeye, vergi numarasının kamu kurum ve kuruluşları ile gerçek ve tüzel kişilerce yapılacak işlemlerle ilgili kayıtlarda ve düzenlenecek belgelerde kullanılmasına ilişkin mecburiyet getirmeye kim **yetkilidir**?

Hazine ve Maliye Bakanlığı

1956. Kaza yerinde acil yardım bildirimini yaparken aşağıdaki bilgilerin hangisinin **ilk önce** verilmesi gerekir?

Yaralıların durumu ve sayısı

1957. Aşağıdaki kanama türlerinden hangisi **kılcal damar kanamasının** özelliğidir?

Küçük sızıntı şeklinde

1958. 1975 tarihli TIR Sözleşmesi uygulamasına göre TIR karnelerinin (6,8,14 ve 16 yapraklı) **geçerlilik süresi**, TIR karnesinin veriliş tarihinden itibaren kaç gündür?

1959. Aşağıdaki sınır kapısı ülke eşleşmelerinden hangisi **yanlıştır**?

Kapıkule-Yunanistan

1960. Yeşil kart sigortasına ilişkin hasar bildirim ve ihbarlarına ilişkin iş ve işlemler ülkemizde hangi kurum tarafından yürütülür?

Türkiye Motorlu Taşıt Bürosu (TMTB)

1961. Aşağıdakilerden hangisi 2918 sayılı Karayolları Trafik Kanuna göre trafik kazasında asli kusur sebebi **sayılmaz?**

Aracın taşıma sınırlarının üstünde yük ve yolcu taşımak

1962. Aşağıdakilerden hangisi iş güvenliğinin amacı **değildir?**

İş yerindeki cihazların bozulmasını engellemek

1963. Aşağıdaki yerlerden hangisinde **duraklama** yasak **değildir?**

Banketlerde

1964. Türkiye haritasına göre Sinop ili hangi **ana yöndedir?**

Kuzey

1965. Aşağıdakilerden hangisi stresin belirtilerinden biri değildir?

Mutluluk hissi

1966. **İlk yardımdaki öncelik sırası** aşağıdakilerden hangisinde verilmiştir?

Solunumu duranlar – şoka girenler – bayılanlar

1967. 4458 sayılı Gümrük Kanunu'na göre ödenmiş olan gümrük vergilerinin **tamamen veya kısmen geri ödenmesine** ne ad verilir?

Geri verme

1968. İstirahat halindeki yetişkin bir insanın dakikadaki **solunum sayısı** ne kadardır?

12-20

1969. 6098 sayılı Türk Borçlar Kanunu'na göre aşağıdakilerden hangisi **yanlıştır?**

Telefon, bilgisayar gibi iletişim sağlayabilen araçlarla doğrudan iletişim sırasında yapılan öneri, hazır olmayanlar arasında yapılmış sayılır.

1970. 1975 tarihli TIR Sözleşmesi uygulaması bağlamında düzenlenen Taşıt Onay Belgesi ile ilgili aşağıdakilerden hangisi **yanlıştır?**

Firma logosunun değişmesinden dolayı, taşıtın dış görünümünün taşıt onay belgesi eki fotoğraflarından belirgin şekilde farklı hale gelmesi halinde belge, iptal edilir ve aynı taşıta yeni taşıt onay belgesi düzenlenmez.

1971. Yaralı veya acil hasta taşıyan özel araç sürücüleri, geçiş üstünlüğü hakkını **nasıl kullanabilirler?**

Sesli ve ışıklı işaretler vererek

1972. Aşağıdakilerden hangisi iş sağlığı ve güvenliği açısından **uygun yöntemle yapılan** bir iştir?

Her iş için uygun takımı kullanmak

1973. TIR karnesi kapsamında ağır veya havaleli eşya taşınmasında kullanılacak taşıtlar için **Ulaştırma ve Altyapı Bakanlığında alınacak belge** aşağıdakilerden hangisidir?

Özel yük taşıma belgesi

1974. Yeryüzü şekillerinin yapısının gösterildiği harita aşağıdakilerden hangisidir?

Fiziki haritalar

1975. Bir yolcunun kişisel ve özel bilgilerinin yolcu rızası dışında **başkalarıyla paylaşılmaması** aşağıdakilerden hangisi ile açıklanır?

Meslek etiği

1976. Bir günlük normal çalışma süresinin 2 saatini aracıyla **feribotta seyahat ederek** geçiren bir sürücü için aşağıdakilerden hangisi söylenir?

Feribotta geçen zaman günlük çalışma saatine dahildir

1977. Aşağıdakilerden hangisi, motordaki basınçlı, **yanmış gazların çıkarken oluşturacağı sesi** azaltır?

Egzoz susturucusu

1978. Aşağıdakilerden hangisi **asit yağmurlarının oluşumuna** yol açabilir?

Kimyasal üretim

1979. Uzun yolculuklarda az yolcu ile seyahat edilirken aşağıdakilerin hangisinin yapılması yakıt tüketiminde değişikliğe **yol açmaz?**

Multimedya sistemini kullanmak

1980. Aşağıdakilerden hangisi kanuni temsilci **değildir?**

Şirket çalışanları

1981. **Davranış psikolojisinin** tanımını aşağıdakilerden hangisidir?

Kişilerin iç ve dış tepkilerine gösterdiği bilinçli tepki

1982. Aracın **düzensiz ve fazla yakıt tükettiği** nasıl anlaşılır?

Siyah egzoz dumanından

1983. Araçlardaki egzoz susturucu ve ses giderici parçalar için aşağıdakilerden hangisi **kesinlikle** söylenebilir?

Araçlardan kesinlikle çıkarılmaz.

1984. Ters yönde araç kullanan sürücüye, trafik adabına uygun şekilde uyarmak isteyen bir sürücünün aşağıdaki cümlelerden hangisini kullanması gerekir?

Galiba tabelayı görmediniz, daha dikkatli olmanızda fayda var.

1985. **Yetişkinlere** kalp basısı yapılırken **göğüs kemiği** ne kadar çökmelidir?

5 cm

1986. Aşağıdaki renklerden hangisi iş sağlığı ve güvenliği kapsamında **tehlike** ifade eder?

Kırmızı

1987. 5607 sayılı Kaçakçılıkla Mücadele Kanununa göre ithali kanun gereği yasak olan eşyayı **ülkeye sokan kişi**, fiil daha ağır bir cezayı gerektiren suç oluşturmadığı takdirde aşağıdaki cezalardan hangisi ile cezalandırılır?

İki yıldan altı yıla kadar hapis ve yirmi bin güne kadar adli para cezası

1988. Aşağıdaki araç sınıflarından hangisinin kontrolü gözle yapılamaz?

Şanzıman yağı

1989. Aşağıdaki ifadelerden hangisi araç lastiğinin kullanılması amaçlarından biri **değildir**?

Araç üzerinde bulunan yükü dengelemek

1990. **Sileceklerinde ve farlarında** problem yaşayan sürücünün problemi aşağıdaki tertibatlardan hangisinden kaynaklanmaktadır?

1. Derece güvenlik tertibatlarından

1991. Aşağıdakilerden hangisi **ilk yardımın** tanımıdır?

Olay yerinde tıbbi araç gereç aranmaksızın yapılan müdahalelerdir.

1992. Karayolları Trafik Yönetmeliği'ne göre geçiş üstünlüğüne sahip olan araçlar, görev halinde birbirleriyle karşılaşmaları durumunda geçiş üstünlüğü hakkını ve kavşaklardaki geçiş hakkını hangi sıraya göre kullanırlar?

Ambulans – itfaiye – trafik polisi – zabıta aracı – sivil savunma aracı

1993. Bazı araçlarda kullanılan **polen filtresinin** görevi nedir?

Araç içerisine verilecek havayı temizler.

1994. **Bilinci kapalı** bir kazazedeye aşağıdakilerden hangisi kesinlikle yapılmaz?

Su içirme

1995. İşi yapacak kişi ile yapılacak işin amacına göre yapılmasını sağlamak için **yapılması gerekenlerin önceden değerlendirilmesine** ne ad verilir?

İş organizasyonu

1996. Aracı çalıştırırken **10-15 saniyeden fazla marş yapılırsa** aşağıdakilerden hangisi oluşur?

Akü boşalır.

1997. Aşağıdakilerden hangisi B tipi kişilik özelliklerinden biri **değildir**?

Üzerinde hep zaman baskısı vardır.

1998. Karayolu Taşıma Yönetmeliğine göre malın alıcıya teslim edilmek üzere, satıcı tarafından taşındığı veya taşıtırıldığı hallerde satıcının, teslim edilen malın alıcı tarafından taşınması veya taşıtırılması halinde alıcının, **taşınan veya taşıtırılan mallar için** 213 sayılı Vergi Usul Kanununun 230 uncu maddesi uyarınca düzenlediği belgeye ne ad verilir?

Sevk irsaliyesi

1999. Karayolu Taşımacılık Faaliyetleri Mesleki Yeterlilik Eğitim Yönetmeliğinde düzenlenen mesleki yeterlilik belge türleri ile faaliyet alanı eşleştirmelerinden hangisi **doğrudur**?

SRC-3 Uluslararası eşya-kargo taşımacılığı

2000. Acil durumlarda çalışanların güvenli toplanma yeri aşağıdakilerden hangisidir?

Acil toplanma alanı

2001. İşyerinin tamamında veya bir kısmında meydana gelebilecek yangın, patlama, tehlikeli kimyasal maddelerden kaynaklanan yayılım, doğal afet gibi acil müdahale, mücadele, **ilkyardım veya tahliye gerektiren olaylar** aşağıdaki kavramlardan hangisiyle ifade edilir?

Acil durum

2002. Aşağıdakilerden hangisi hukuk kurallarını ahlak kurallarından **ayıran bir özellik değildir**?

Sözlü olması

2003. Karayolları Trafik Kanununda öngörülen zorunlu mali sorumluluk sigortasına ilişkin aşağıdakilerden hangisi **yanlıştır**?

Sigortalı aracı işletenlerin değişmesi halinde durumu sigortacıya bildirme zorunluluğu bulunmaz.

2004. Aşağıdakilerden hangisi **delici karın yaralanması** olan kazazedeye yapılması gereken ilk yardım uygulamalarından arasında yer almaz?

Kazazedeye koma pozisyonu verilir.

2005. Omurga yaralanmalarında kazazede sađlık kuruluřuna sedye ile hangi pozisyonda sevk edilmelidir?

Sırtüstü yatırılarak

2006. Ařađıdakilerden hangisi TIR karnesi kapsamında tařınamayacak ürünlerdendir?

İřlenmiř tütün

2007. Burkulma ve ıkıklarda ilk yardım uygulanırken kazazedenin üstünü örterek vücut sıcaklıđını korumanın amacı ařađıdakilerden hangisidir?

Kazazedede ađrı sonucu oluřacak řoku önlemeye yardımcı olmak

Burkulma ve ıkıklarda ilk yardım uygulanırken kazazedenin üstünü örterek vücut sıcaklıđını korumanın amacı kazazedede ađrı sonucu oluřacak řoku önlemeye yardımcı olmaktır

2008. Kısıtlıların vergi mükellefi olmaları durumunda vergisel ödevlerini kim yerine getirir?

Vasi

2009. Ařađıdakilerden hangisi meslek hastalıđının fiziksel kaynaklı nedenlerinden biri deđildir?

Bakterili ortamda alıřma

2010. Ařađıdakilerden hangisinin yapılması sürücülük mesleđinin gelişmesini olumsuz etkiler?

Teknolojiyi kullanmak yerine insan gücünün kullanılması

2011. Ařađıdakilerden hangisi güvenli sürüş davranıřı deđildir?

Aracın hızı arttıka takip mesafesini azaltmak

2012. ok sayıda yaralının olduđu kazalarda sađlık merkezine en son tařınacak kazazede ařađıdakilerden hangisidir?

Kol kemiđi kırılan

2013. Aralarda bulunan "ABS" fren sisteminin görevi ařađıdakilerden hangisidir?

Acil frenlemede tekerleklerin kızaklamasını önler.

2014. Karayolu Tařıma Yönetmeliđine göre tařıtlarında her 9 koltuk için en az 1 adet boyun korsesi bulundurma yükümlülüđüne uymayan yetki belgesi sahipleri hakkında ařađıdaki yaptırımlardan hangisi uygulanır?

3 uyarma verilir.

2015. Ařađıdakilerden hangisi 5607 sayılı Kanun kapsamında kaçak zannı ile eřya yakalanması halinde muhbir ve el koyma ikramiyesine hak kazananlara ödenen ikramiyeleri düzenleyen hükümlerden biridir?

Dađıtılacak ikramiyenin yüzde ellisi muhbirdere, yüzde ellisi el koyma ikramiyesine hak kazananlara verilir.

2016. Ařađıdakilerden hangisi yapıları yıldırımdan korumak için kullanılan bir araçtır?

Paratoner

2017. Eşya ve kargo taşıma araçlarında tek dingil yükü en çok kaç tondur?

10

208. Çocuklara uygulanacak temel yaşam desteğinde ilk yardımcı yalnız ise 112 Acil

30/2 şeklinde 5 tur uygulandıktan sonra

2019. Yolcu taşıma biletinde aşağıdakilerden hangisinin olması zorunlu değildir?

Şoförün adı, soyadı

2020. 2918 sayılı Karayolları Trafik Kanununa göre aşağıdakilerden hangisi zorunlu mali sorumluluk sigortası kapsamı dışındadır?

Manevi zarar

2021. Lastik değiştirilirken, aracın kriko ile kaldırılması durumunda aşağıdakilerden hangisi yapılır?

El freni çekilir.

2022. Araç içerisindeki paletli yükleri boşaltmak için hangi yükleme boşaltma ekipmanının kullanılması uygun olur?

Forklift

2023. Kan dolaşımının yetersizliği nedeniyle beyne giden oksijen miktarının azalması sonucu oluşan bilinç kaybına ne denir?

Şok

2024. İlk yardımcı, bir kazazedeye dakikada kaç kalp basısı uygulamalıdır?

100

2025. Bir sürücü, iş gereği 15 günlük çalışma süresince (birleşik 2 hafta içinde) en fazla kaç saat araç kullanabilir?

90

2026. Karayolu Taşıma Yönetmeliği'nde hususi taşımacılık; "Ticari amaçla olmamak üzere, sadece kendi esas iştigal konusu ile ilgili eşya veya yolcu taşımacılığını ifade eder." şeklinde tanımlanmıştır.

Aşağıdaki yetki belgesi türlerinden hangisi **hususi taşımacılık yapacaklara** düzenlenir?

K2

2027. Buji ile ateşlemeli motorlarda aşağıdaki yakıtlardan hangisi kullanılır?

Benzin – LPG

2028. Bozulan bir takograf cihazının onarılması ve kullanılması ile ilgili aşağıdaki seçeneklerde verilen bilgilerden hangisi **doğrudur**?

Bozulan takograf cihazları hemen onarılmalıdır, takograf cihazının takıldığı tarihten itibaren kullanılabilir durumda bulundurulması zorunludur.

2029. Gümrük Yönetmeliği hükümlerine göre Türkiye Gümrük Bölgesine getirilen serbest dolaşımda olmayan eşya gümrüğe sunulmasından sonra gümrükçe onaylanmış bir işlem veya kullanıma tabi tutuluncaya kadar aşağıdakilerden hangisi ile adlandırılır?

Geçici depolanan eşya

Karayolları Trafik Kanununda öngörülen zorunlu mali sorumluluk sigortasından doğan istemler zarar görenin, zararı ve tazminat yükümlüsünü öğrendiği tarihten itibaren kaç yıl içinde zaman aşımına uğrar?

D. 2

2030. Karayolu Taşıma Yönetmeliğine göre taşıma işlerinde istihdam edilenlerle ilgili aşağıdaki ifadelerden hangisi yanlıştır?

Taşıma işlerinde hizmet akdi yapılmadan personel istihdam edilebilir.

2031. Aşağıdakilerden hangisi Akdeniz Bölgesindeki limanlardan biri değildir?

Gemlik Limanı

2032. Aşağıdakilerden hangisi iş yerlerinde etik değerlere uygun çalışma ortamını gerçekleştirmenin temel koşullarından değildir?

Etik davranışlar göz ardı edilmelidir.

2033. Araç gösterge panelinde bulunan devir saati sürücüyeye aşağıdakilerden hangisini bildirir?

Devir/Dakika cinsinden motorun devrini

2034. Aşağıdaki trafik işaretlerinden hangisi sağa mecburi yön anlamına gelir?



2035. 4925 sayılı Karayolu Taşıma Kanuna göre taşımacının taşıt belgesinde kayıtlı her taşıt için düzenlenen ve taşıtta bulunması gereken belgeye ne ad verilir?

Taşıt kartı

2036. Çeken ve çekilen araçlarla ilgili olarak aşağıda belirtilenlerden hangisinin yapılması yasaktır?

Çeken ve çekilen araçta yük veya yolcu taşımak

2036. 1975 tarihli TIR Sözleşmesi uygulaması bağlamında aşağıdaki taşıtlardan hangisi için Taşıt Onay Belgesi düzenlenmez?

Otomobil

2037. Aşağıdakilerden hangisi canlı hayvan naklinde uyulması gereken kurallardandır?

Şoför dışında, hayvanların bakımı için bir yardımcı personel görevlendirilir.

2038. Fiziki haritalarda kahverengi alan aşağıdakilerden hangisini ifade eder?

Dağları

2039. 4925 sayılı Karayolu Taşıma Kanuna göre taşımacının taşıt belgesinde kayıtlı **her taşıt için düzenlenen** ve taşıtta bulunması gereken belgeye ne ad verilir?

Taşıt kartı

2040. Çeken ve çekilen araçlarla ilgili olarak aşağıda belirtilenlerden hangisinin yapılması **yasaktır**?

Çeken ve çekilen araçta yük veya yolcu taşımak

2041. 1975 tarihli TIR Sözleşmesi uygulaması bağlamında aşağıdaki taşıtlardan hangisi için Taşıt Onay Belgesi düzenlenmez?

Otomobil

2042. Aşağıdakilerden hangisi canlı hayvan naklinde uyulması gereken kurallardandır?

Şoför dışında, hayvanların bakımı için bir yardımcı personel görevlendirilir.

2043. Aşağıdakilerden hangisi güzergâh belirlenirken kesinlikle yapılması gerekenler arasında **ver almaz**?

Gidilecek güzergahta yağmur veya kar yağıyorsa seferi ertelemek

2044. Aksine bir işaret yoksa eğimsiz iki yönlü dar yolda arazi taşıtı ile otomobilin karşılaşmaları halinde, hangisi diğerine yol vermelidir?

Arazi taşıt sürücüsü, otomobile

2045.

I. Araç düz bir zemine çekilir.

II. Motor stop edilir.

III. 5 dk beklenir.

Yukarıda verilenlerden hangisi **motor yağı kontrol edilmeden önce** yapılması gerekenlerdendir?

I,II ve III

2046. Taşıyanın taşıma akdinden doğan sorumluluğu **ne zaman** başlar?

Yükleme ile birlikte

2047. Egzozdan mavi renkte duman çıkıyorsa aşağıdakilerden hangisi meydana gelmiştir?

Motor yağı yakmaktadır.

2048. Karayolları Trafik Yönetmeliği'ne göre aşağıdakilerden hangisi **geçiş üstünlüğüne** sahiptir?

Yol kurtarma araçları

2049. Aşağıdakilerden hangisi meslek etiği ilkelerinin yararları arasında gösterilemez?

Kişilerin kendi çıkarlarını gözetmesine imkân sağlamak

2050.

I. Koruma

II. Bilgi verme

III. Bölme/Birleştirme

Yukarıdaki unsurlardan hangisi **paketlemenin** temel fonksiyonlarından?

I,II,III

2051. Aksine bir işaret yoksa **eğimsiz** iki yönlü dar bir yolda **otomobil ile otobüsün** karşılaşması durumunda, hangisi diğerine **yol vermelidir**?

Otobüs sürücüsü, minibüse

2052. Aşağıdakilerden hangisi hayat kurtarma zincirinde **birinci** halkadır?

112 Acil Çağrı Merkezini arama

2053. Aşağıdakilerden hangisi eşya ve kargonun güvenliğini sağlamak için dikkat edilmesi gereken hususlardan biri **değildir?**

Palet standartları gözetilmeden yükleme yapılmalıdır.

2054. Karayolu Taşıma Yönetmeliğine göre yolcu taşımacılığı yetki belgesi sahipleri her kaç koltuk için taşıtlarında **en az bir adet** boyun korsesi bulundurmakla yükümlüdür?

D. 9

2055. Çalışma ortamında malzemelerin düşme devrilme veya yuvarlanma riskine karşı aşağıdaki kişisel koruyucu donanımlardan hangisi kullanılır?

Çelik burunlu ayakkabı

2056. Far değişimi yapıldıktan sonra **hangi ayarın** yapılması gerekir?

Far ayarı

2057. Aşağıdakilerden hangisi araç takip sistemlerinde kullanılan GPS'nin görevini belirtir?

Dünya üzerinde kesin yerinizi tespit etmeye yarar.

2058. Aşağıdaki trafik işaretlerinden hangisi **sağa mecburi yön** anlamına gelir?



2059.



Yukarıda verilen palet cinsi aşağıdakilerden hangisidir?

Euro palet